

Flute

МАРШ МОСКОВСКИХ СУВОРОВЦЕВ

*песня-марш**стихи и музыка Н. Елисеева**инстр. А. Школяр*

q=116

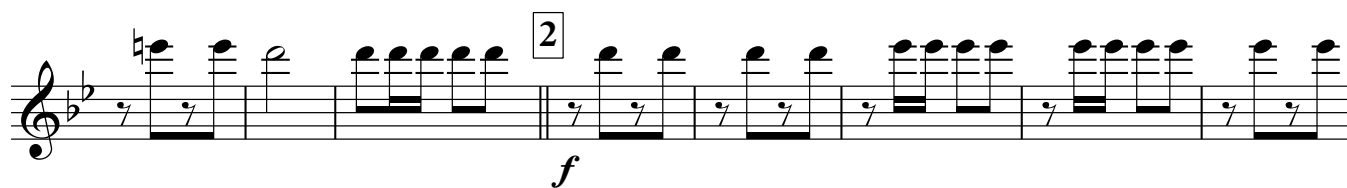
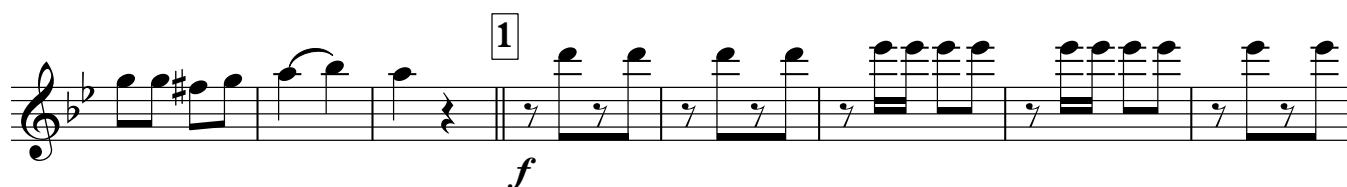

Clarinet in B \flat 1

МАРШ МОСКОВСКИХ СУВОРОВЦЕВ

*песня-марш**стихи и музыка Н. Елисева**инстр. А. Школяр*

q=116

f *mf*

1

f

2

f

1. 2.

Clarinet in B \flat 2

МАРШ МОСКОВСКИХ СУВОРОВЦЕВ

*песня-марш**стихи и музыка Н. Елисева**инстр. А. Школяр*

q=116

Alto Saxophone 1

МАРШ МОСКОВСКИХ СУВОРОВЦЕВ

песня-марш

стихи и музыка Н. Елисева

инстр. А. Школяр

q=116

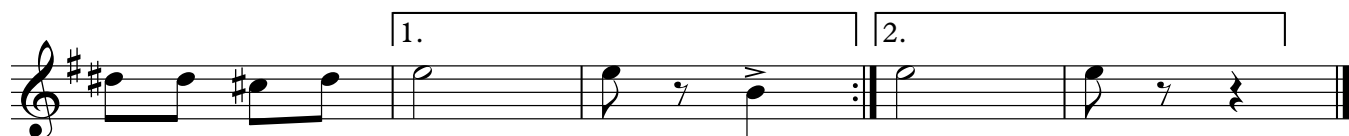
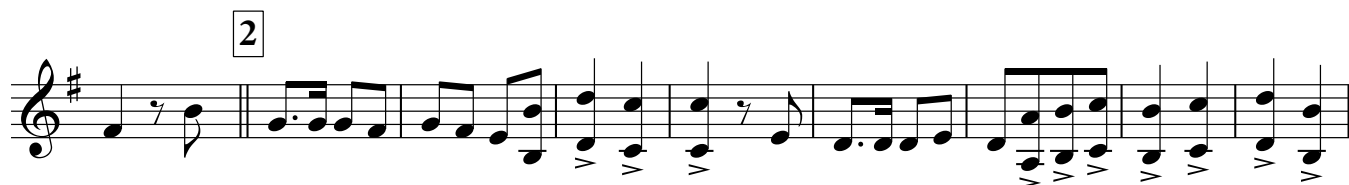

Alto Saxophone 2

МАРШ МОСКОВСКИХ СУВОРОВЦЕВ

*песня-марш**стихи и музыка Н. Елисева**инстр. А. Школяр*

q=116

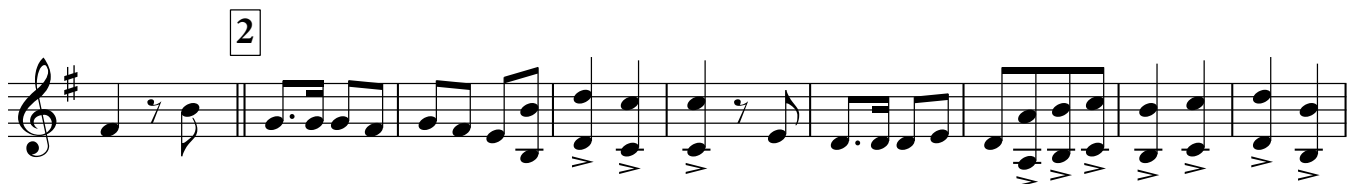

Tenor Saxophone

МАРШ МОСКОВСКИХ СУВОРОВЦЕВ

*песня-марш**стихи и музыка Н. Елисева**инстр. А. Школяр*

q=116

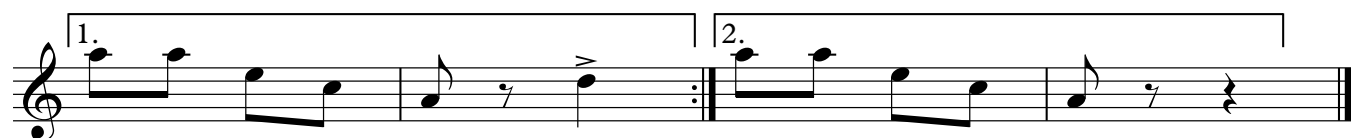
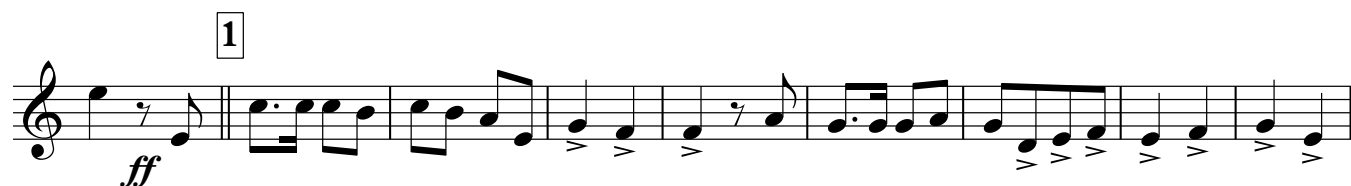

Trumpet in B \flat

МАРШ МОСКОВСКИХ СУВОРОВЦЕВ

*песня-марш**стихи и музыка Н. Елисеева**инстр. А. Школяр*

q=116

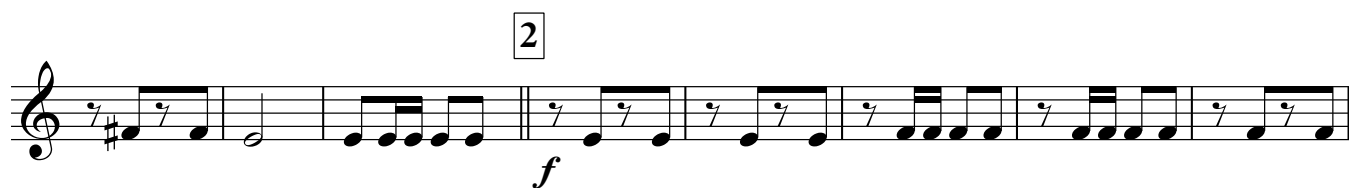
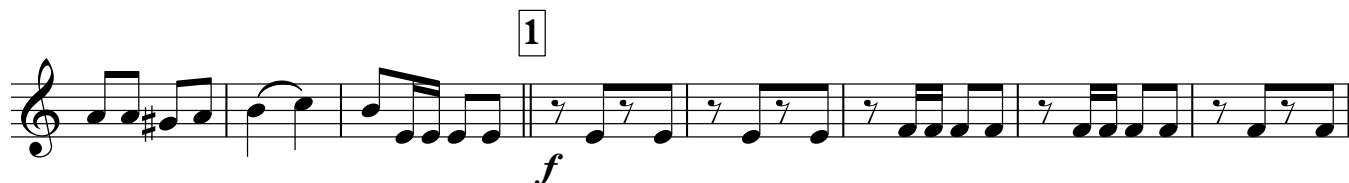

Voice

МАРШ МОСКОВСКИХ СУВОРОВЦЕВ

песня-марш

стихи и музыка Н. Елисеева

инстр. А. Школяр

q=116

3

Пусть мы по-ка су - во-ров-цы, а не кур-сан-ты. При-дёт то вре-мя,

бу-дем все мы лей - те - нан - ты. По Крас ной пло-ща - ди прой-дём в/стро

Припев

ю е - ди - ном, Чтоб ар - ми-я бы - ла не-по-бе - ди - мой. Мо-

1

сков-ски-е су - во-ров-цы, мо сков-ски - е. Го - рят и све-тятзвёз-ды всем крем-лёв ски

- е. Над Ро-ди-ной флаг бе-ло-крас-но - си - ний. Мы бу-ду-ще-е ар ми-и Рос

2

си - и. Мо сков-ски-е су - во-ров-цы, мо-сков-ски - е. Го - рят и све-тят

звёз-ды всем крем-лёв - ски - е. Над Ро - ди-ной флаг бе-ло-крас-но - си -

ний. Мы бу-ду-ще-е ар-ми-и Рос - си - и. си - и.

Percussion

МАРШ МОСКОВСКИХ СУВОРОВЦЕВ

*песня-марш**стихи и музыка Н. Елисеева**инстр. А. Школяр*

q=116

1

2

1.

2.

Marching Bass Drum

МАРШ МОСКОВСКИХ СУВОРОВЦЕВ

песня-марш

стихи и музыка Н. Елисеева

инстр. А. Школяр

q=116

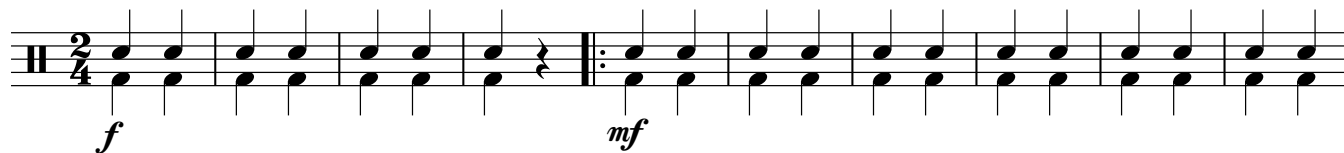

1

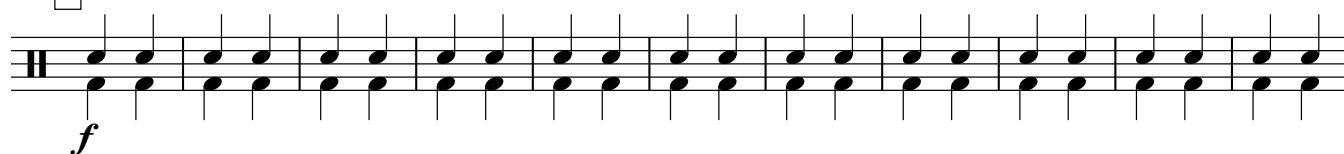

2

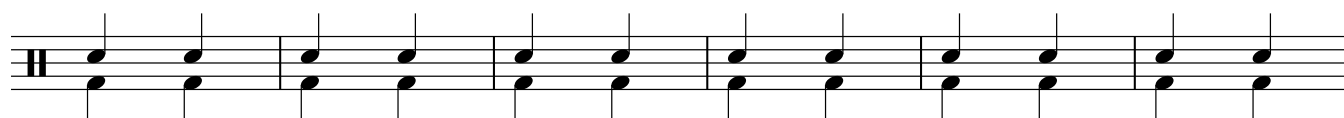

Cornet in B \flat 1

МАРШ МОСКОВСКИХ СУВОРОВЦЕВ

*песня-марш**стихи и музыка Н. Елисеева**инстр. А. Школяр*

q=116

f *mf*

1

f

2

f

1. 2.

Cornet in B \flat 2

МАРШ МОСКОВСКИХ СУВОРОВЦЕВ

*песня-марш**стихи и музыка Н. Елисеева**инстр. А. Школяр*

q=116

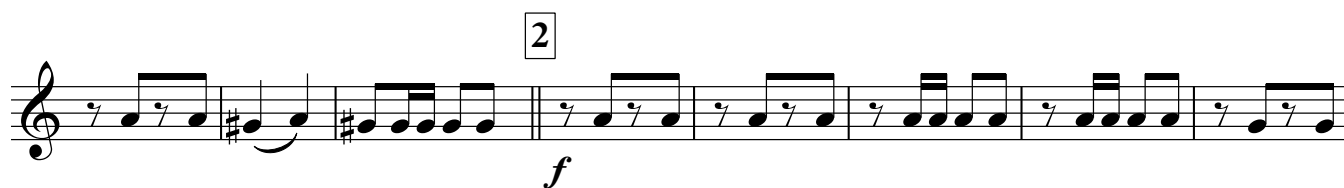
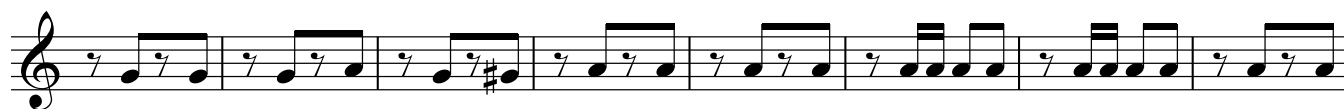
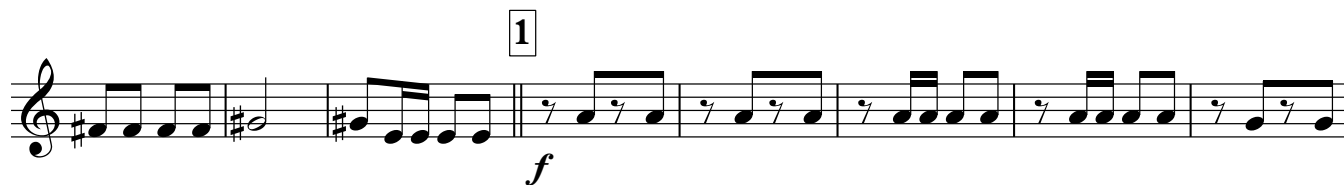

Horn in E \flat 1

МАРШ МОСКОВСКИХ СУВОРОВЦЕВ

песня-марш

стихи и музыка Н. Елисеева

инстр. А. Школяр

q=116

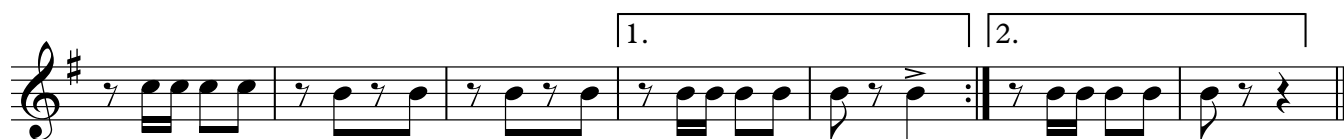

Horn in E \flat 2

МАРШ МОСКОВСКИХ СУВОРОВЦЕВ

*песня-марш**стихи и музыка Н. Елисеева**инстр. А. Школяр*

q=116

Euphonium 1

МАРШ МОСКОВСКИХ СУВОРОВЦЕВ

песня-марш

стихи и музыка Н. Елисева

инстр. А. Школяр

q=116

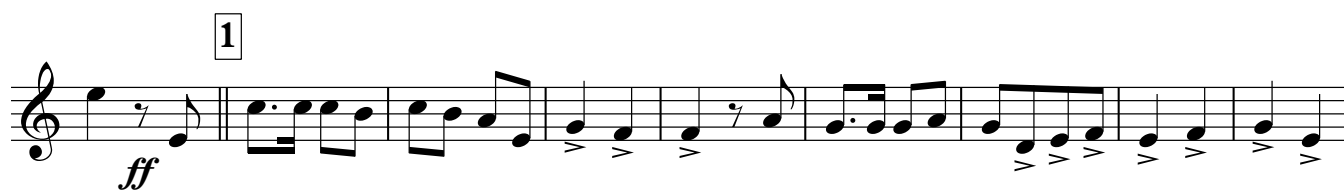

Euphonium 2

МАРШ МОСКОВСКИХ СУВОРОВЦЕВ

песня-марш

стихи и музыка Н. Елисеева

инстр. А. Школяр

q=116

Baritone

МАРШ МОСКОВСКИХ СУВОРОВЦЕВ

песня-марш

стихи и музыка Н. Елисева

инстр. А. Школяр

q=116

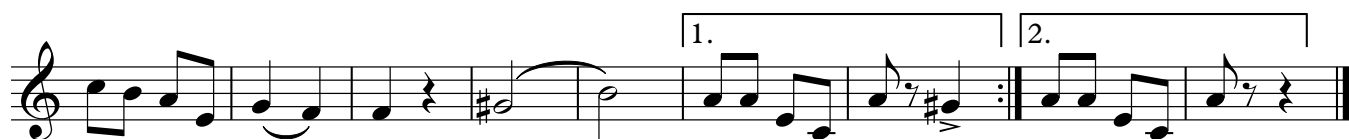
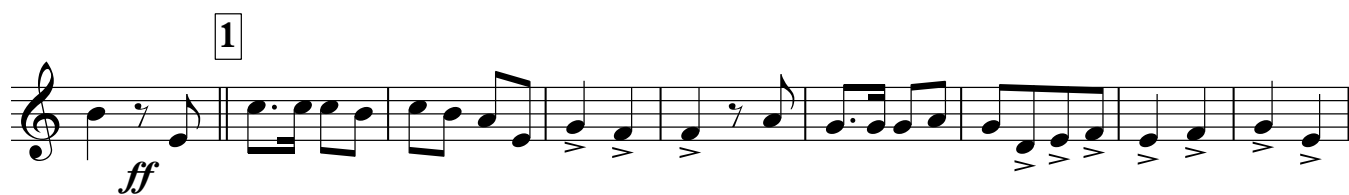
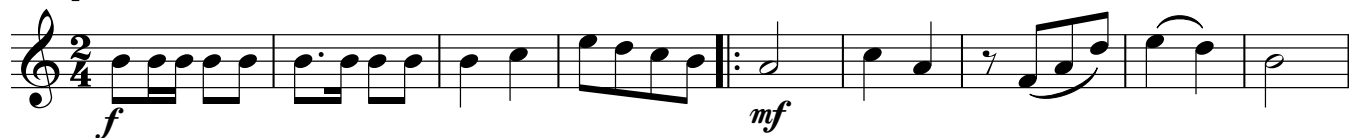

Bass in C 1

МАРШ МОСКОВСКИХ СУВОРОВЦЕВ

песня-марш

стихи и музыка Н. Елисева

инстр. А. Школяр

q=116

Bass in C 2

МАРШ МОСКОВСКИХ СУВОРОВЦЕВ

*песня-марш**стихи и музыка Н. Елисева**инстр. А. Школяр*

q=116

1

2

