

Флейта

МАРШ - ПРОВОДЫ из кинофильма "СОЛДАТ ИВАН БРОВКИН"

А. ЛЕПИН

$\text{♩} = 120$

f

1

2

3

Конец//

4

ff

5

7

6

p

cresc.

7

f

8

Кларнет Б II

МАРШ - ПРОВОДЫ из кинофильма "СОЛДАТ ИВАН БРОВКИН"

А. ЛЕПИН

$\text{♩} = 120$

Валторна Ф I

МАРШ - ПРОВОДЫ из кинофильма "СОЛДАТ ИВАН БРОВКИН"

А. ЛЕПИН

$\text{♩} = 120$

1

2

3

4 **5**

6

7

8

9

f

ff

p

cresc.

f

ff

Валторна Ф II

МАРШ - ПРОВОДЫ из кинофильма "СОЛДАТ ИВАН БРОВКИН"

А. ЛЕПИН

$\text{♩} = 120$

1

2

3

4 **2** **5**

ff *p*

6 *cresc.*

7 *f*

8

Труба Б

МАРШ - ПРОВОДЫ из кинофильма "СОЛДАТ ИВАН БРОВКИН"

А. ЛЕПИН

$\text{♩} = 120$

1

2

3

4

5 7 6 6

p *cresc.*

7

8

♩

Тормбон

МАРШ - ПРОВОДЫ из кинофильма "СОЛДАТ ИВАН БРОВКИН"

А. ЛЕПИН

$\text{♩} = 120$

f

1

2

f

3

4

ff

5

p

6

cresc.

7

8

Малый барабан

МАРШ - ПРОВОДЫ из кинофильма "СОЛДАТ ИВАН БРОВКИН"

А. ЛЕПИН

$\text{♩} = 120$

$\frac{2}{4}$

f

1

2

f

3

4

ff

2

5

p

6

7

cresc. *f*

8

♩

Тарелки

МАРШ - ПРОВОДЫ из кинофильма "СОЛДАТ ИВАН БРОВКИН"

А. ЛЕПИН

$\text{♩} = 120$

$\frac{2}{4}$

f

1

2

f

3

4 *ff* 5 *p*

6

7 *f*

8

Большой барабан

МАРШ - ПРОВОДЫ из кинофильма "СОЛДАТ ИВАН БРОВКИН"

А. ЛЕПИН

$\text{♩} = 120$

$\frac{2}{4}$

f

1

2

f

3

4 *ff* 5 *p*

6

7 *f*

8

МАРШ - ПРОВОДЫ из кинофильма "СОЛДАТ ИВАН БРОВКИН"

Корнет Б I

А.ЛЕПИН

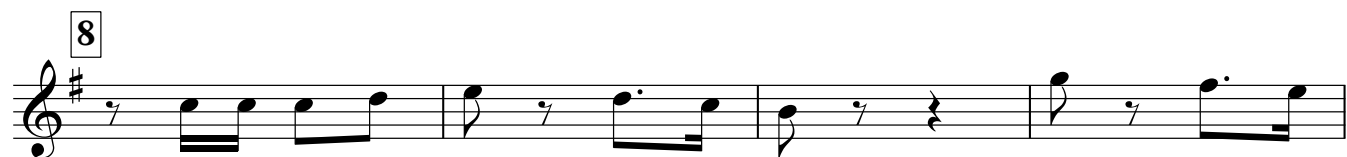
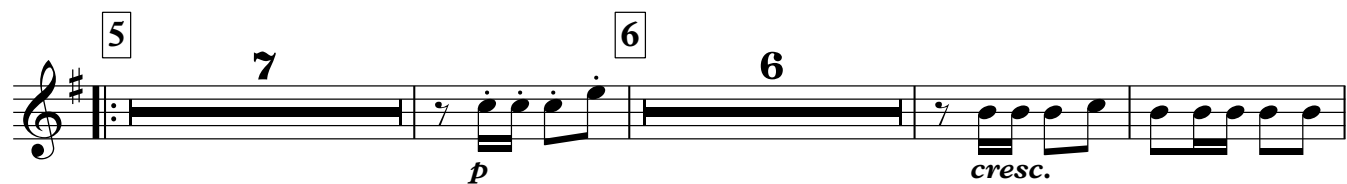
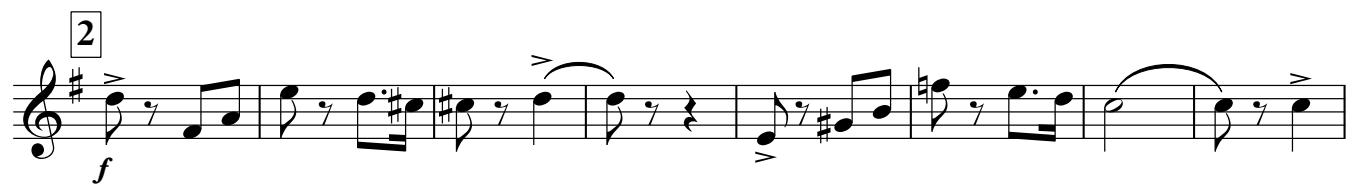

МАРШ - ПРОВОДЫ из кинофильма "СОЛДАТ ИВАН БРОВКИН"

Корнет Б II

А.ЛЕПИН

$\text{♩} = 120$

f

1

2

3

4

ff

5

7

6

p

cresc.

7

f

8

f

МАРШ - ПРОВОДЫ из кинофильма
АЛЬТ Эс I
"СОЛДАТ ИВАН БРОВКИН"

А. ЛЕПИН

$\text{♩} = 120$

1

2

3

4 **2** **5**

ff *p*

6

7

cresc. *f*

8

ff

МАРШ - ПРОВОДЫ из кинофильма
АЛЬТ Эс II
"СОЛДАТ ИВАН БРОВКИН"

А.ЛЕПИН

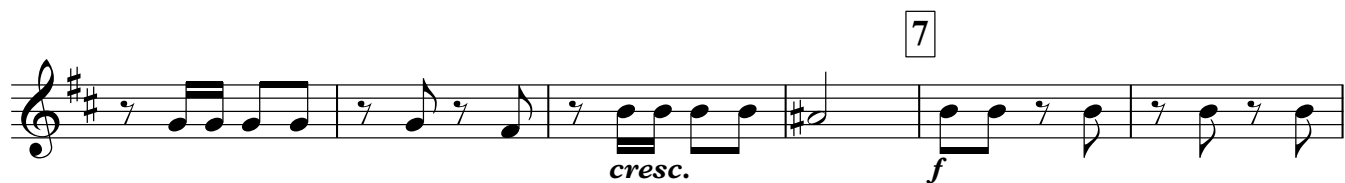
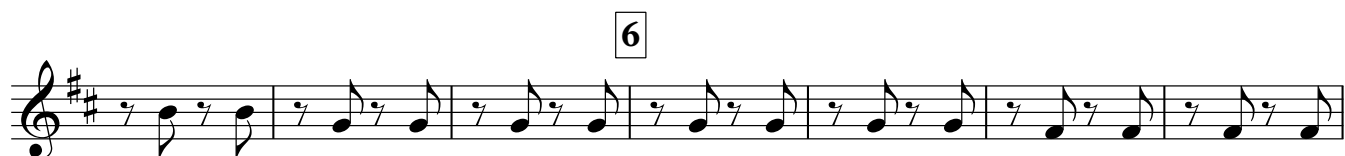
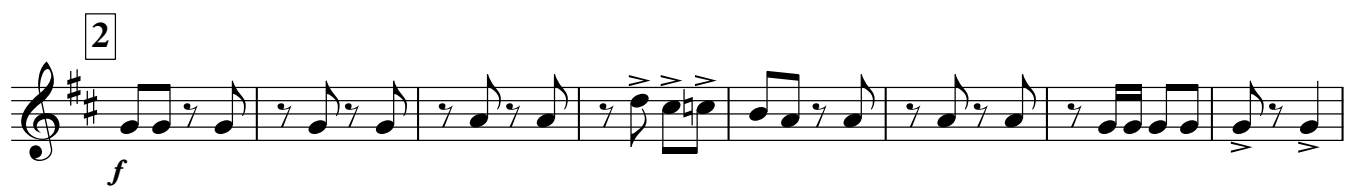

МАРШ - ПРОВОДЫ из кинофильма "СОЛДАТ ИВАН БРОВКИН"

Тенор Б I

А.ЛЕПИН

$\text{♩} = 120$

1 *f*

2

3 *f*

4 *ff* 5 *p*

6

7 *cresc.*

8

МАРШ - ПРОВОДЫ из кинофильма "СОЛДАТ ИВАН БРОВКИН"

Тенор Б II

А.ЛЕПИН

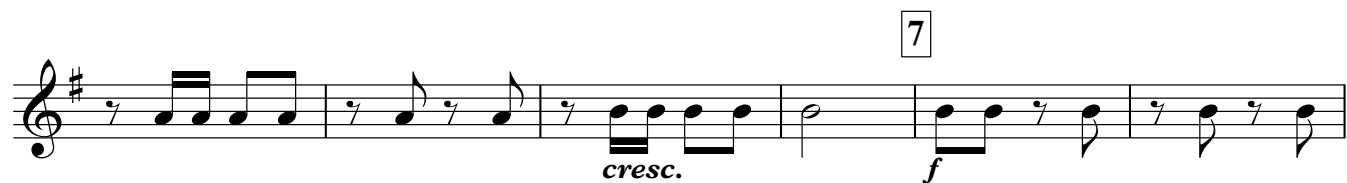
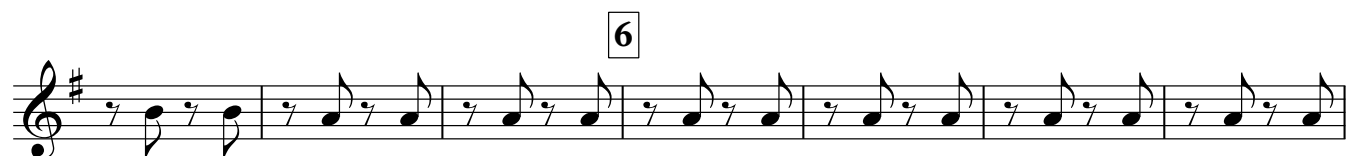
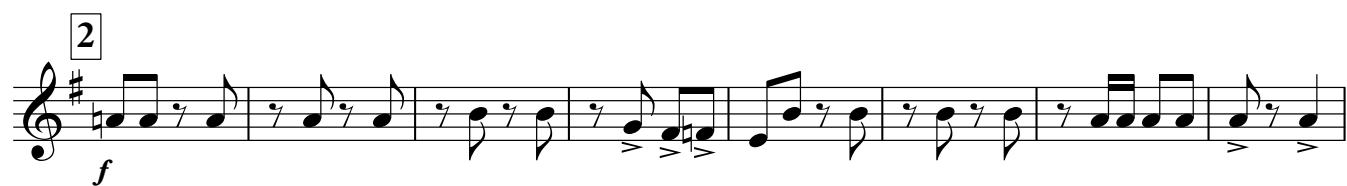
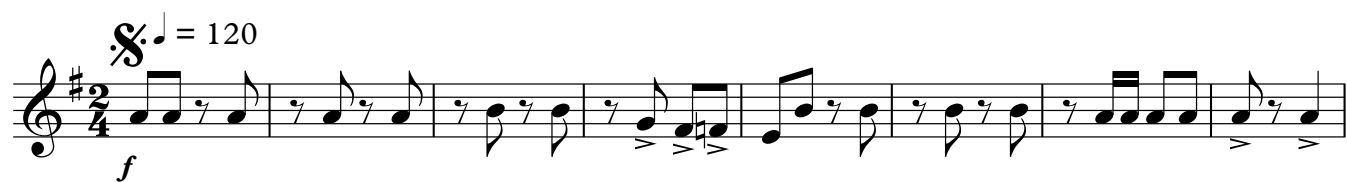

МАРШ - ПРОВОДЫ из кинофильма

Баритон Б

"СОЛДАТ ИВАН БРОВКИН"

А.ЛЕПИН

$\text{♩} = 120$

1 *f*

2

3

4 *ff* 5 *p*

6

7 *cresc.*

8

МАРШ - ПРОВОДЫ из кинофильма
Бас Эс I
"СОЛДАТ ИВАН БРОВКИН"

А. ЛЕПИН

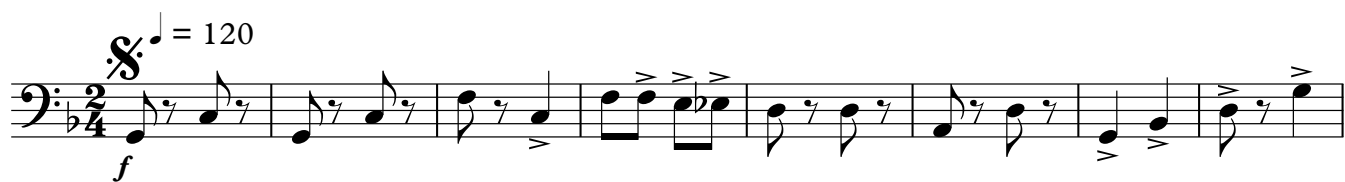

1

2

3

4

5

p

6

7

8

МАРШ - ПРОВОДЫ из кинофильма "СОЛДАТ ИВАН БРОВКИН"

Бас Б II

А.ЛЕПИН

$\text{♩} = 120$

1

2

3

4

5

6

7

8

f

ff

p

cresc.