

Flute

слова Н. Елисеева

КАДЕТСКИЙ ВАЛЬС

муз. Н. Елисеева

аранж. А. Школяр

♩ = 180

Clarinet in B \flat 1

слова Н. Елисева

КАДЕТСКИЙ ВАЛЬС

муз. Н. Елисева

аранж. А. Школяр

$\text{♩} = 180$

f *mf*

3 2 2

1

2 3 3

3 3 3

3

3

3

3

1.

2.

Alto Saxophone 1

слова Н. Елисева

КАДЕТСКИЙ ВАЛЬС

муз. Н. Елисева

аранж. А. Школяр

♩ = 180

f *mf*

2

1

2

4

3

3

3

1.

2.

Alto Saxophone 2
 слова Н. Елисеева

КАДЕТСКИЙ ВАЛЬС

муз. Н. Елисеева
 аранж. А. Школяр

$\text{♩} = 180$

f *mf*

1

2

3

4

3

3

3

1. 2.

Тенор Сахорhone

слова Н. Елисева

КАДЕТСКИЙ ВАЛЬС

муз. Н. Елисева

аранж. А. Школяр

$\text{♩} = 180$

f *mf*

2

1

2

4 3

3 3

3

1.

2.

Trumpet in B \flat

КАДЕТСКИЙ ВАЛЬС

слова Н. Елисеева

муз. Н. Елисеева

аранж. А. Школяр

$\text{♩} = 180$

3 **16**

f

1 **16** **2**

3

1. **2.**

Voice

слова Н. Елисеева

КАДЕТСКИЙ ВАЛЬС

муз. Н. Елисеева

аранж. А. Школяр

$\text{♩} = 180$
3

От-зве - нел по-след-ний зво - нок. И бу-маж-ный про шёл лис-то-
пад. Вы-пус-кны-е эк - за-ме-ны в/срок сдал ка - дет на че - ты-ре и пять.
Дол-го - ждан-ный вру-чил ат-тес - тат на Со - бор-ной се - дой ге - не - рал.
2 Все ка - де-ты кри - ча-ли у - ра на ба - лу по-дни-ма-я бо - кал.
Кру-жит-ся, кру-жит-ся, кру-жит-ся в/валь-се ка - дет. Он от-у - чил-ся в/су
во-ров-ском ров-но семь лет. Ки-тель, по - го - ны, ремень, ак-сель бант на гру
ди. Вот и за - кон - чи-лась ю-ность и всё впе-ре - ди.
3 Де - ви-чий стан, го-лу - бы - е гла - за, бе-лый бант. Ки-тель, по - го - ны, ре-
мень, зо-ло - той ак-сель бант. Кру-жит-ся, кру-жит-ся, кру-жит-ся в/валь-се ка-
дет. Жизнь на-чи - на - ет-ся толь - ко с/семь-над - ца - ти
1. 2.
лет. Под во лет.

Percussion

слова Н. Елисева

КАДЕТСКИЙ ВАЛЬС

муз. Н. Елисева

аранж. А. Школяр

♩ = 180

1

2

3

1.

2.

Marching Bass Drum

слова Н. Елисеева

КАДЕТСКИЙ ВАЛЬС

муз. Н. Елисеева

аранж. А. Школяр

♩ = 180

1

2

3

1.

2.

Cornet in B \flat 1

слова Н. Елисева

КАДЕТСКИЙ ВАЛЬС

муз. Н. Елисева

аранж. А. Школяр

$\text{♩} = 180$

f *mf*

3 Cl.

2 2

1

2 Cl. корнет 2

2

3

1.

2.

Cornet in B \flat 2

слова Н. Елисеева

КАДЕТСКИЙ ВАЛЬС

муз. Н. Елисеева

аранж. А. Школяр

♩ = 180

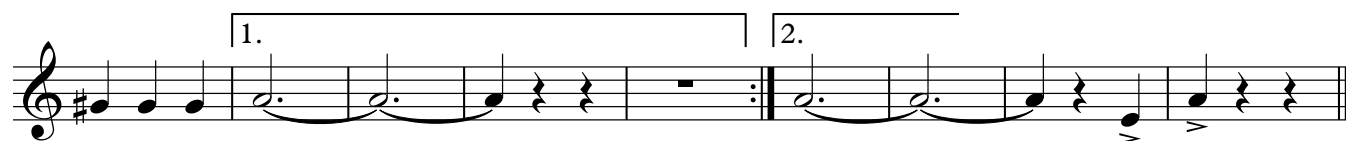
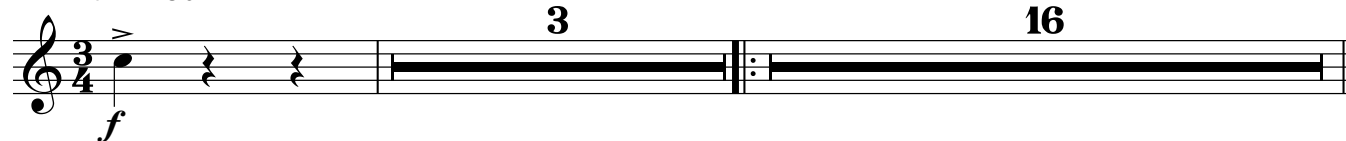

Horn in E \flat 1

слова Н. Елисеева

КАДЕТСКИЙ ВАЛЬС

муз. Н. Елисеева
аранж. А. Школяр

♩ = 180

Horn in E \flat 2

КАДЕТСКИЙ ВАЛЬС

слова Н. Елисеева

муз. Н. Елисеева

аранж. А. Школяр

$\text{♩} = 180$

f *mf*

1

2

3

1.

2.

Euphonium 1

слова Н. Елисеева

КАДЕТСКИЙ ВАЛЬС

муз. Н. Елисеева
аранж. А. Школяр

$\text{♩} = 180$

f *mf*

3 2 2

2 2

1 2

2

3

1. 2.

Euphonium 2

слова Н. Елисеева

КАДЕТСКИЙ ВАЛЬС

муз. Н. Елисеева

аранж. А. Школяр

♩ = 180

Baritone

слова Н. Елисева

КАДЕТСКИЙ ВАЛЬС

муз. Н. Елисева

аранж. А. Школяр

$\text{♩} = 180$

f *mf*

3 2 2

2 2

1 2

2

3

1.

2.

Bass in C 1 2

слова Н. Елисеева

КАДЕТСКИЙ ВАЛЬС

муз. Н. Елисеева

аранж. А. Школяр

♩ = 180
