

Сибирский ленок

Corno in Mi \flat 1Муз. Н.Кутузова
Инстр. М.ВахутинскогоТемп вальса $\text{♩} = 174$

1 *f*

2 Φ

3 *mf*

4

5

6

7 *f* \S

8 *mf* *rit.* *p*

mf *p*

Сибирский ленок

Corno in Mi \flat 2Муз. Н.Кутузова
Инстр. М.ВахутинскогоТемп вальса $\text{♩} = 174$

1 *f*

2

3 *mf*

4

5

6

7 *f*

8 *mf* *rit.* *p*

mf *p*

Баритон

Сибирский ленок

Муз. Н.Кутузова
Инстр. М.Вахутинского

Темп вальса ♩ = 174

1

2

3

4

5

6

7

8

f

mf

mf

f

mf

mf

p

mf

p

rit.

Сибирский ленок

Tuba

Муз. Н.Кутузова
Инстр. М.Вахутинского

Темп вальса ♩ = 174

1

f

2

3

mf

4

5

6

7

f

8

mf

rit.

mf

p

p

Сибирский ленок

Clarineto in Si \flat 1

Муз. Н.Кутузова
Инстр. М.Вахутинского

Темп вальса $\text{♩} = 174$

Сибирский ленок

Clarinetto in Si \flat 2

Муз. Н.Кутузова
Инстр. М.Вахутинского

Темп вальса ♩ = 174

1

2 3 4

5

6 7

8 rit.

Сибирский ленок

Cornetto in Si \flat 1Муз. Н.Кутузова
Инстр. М.Вахутинского

Темп вальса ♩ = 174

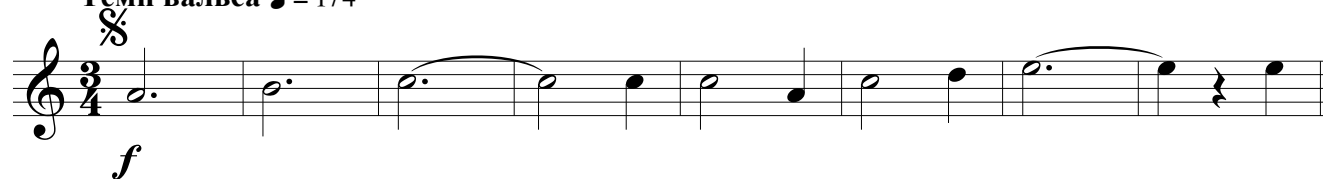

1

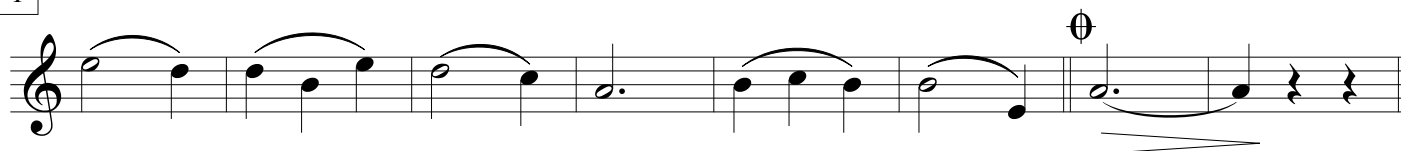

2

3

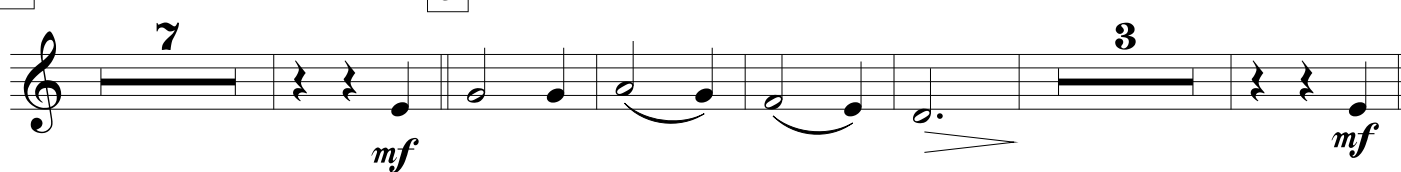

4

5

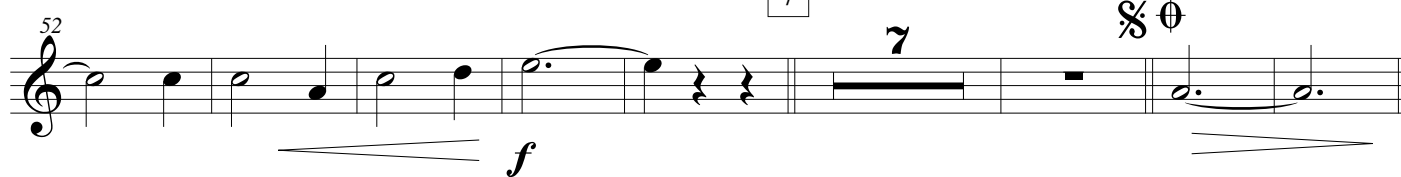

8

rit.

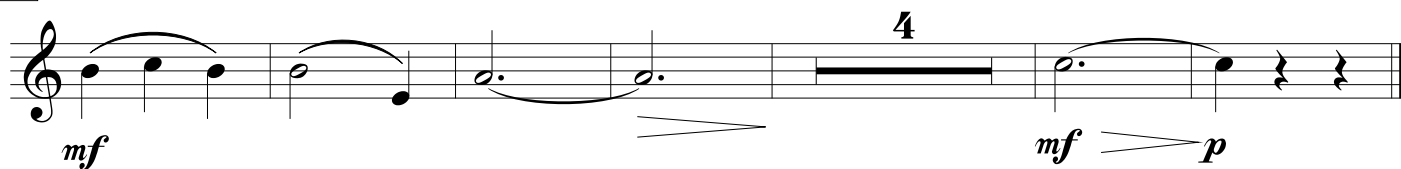

Сибирский ленок

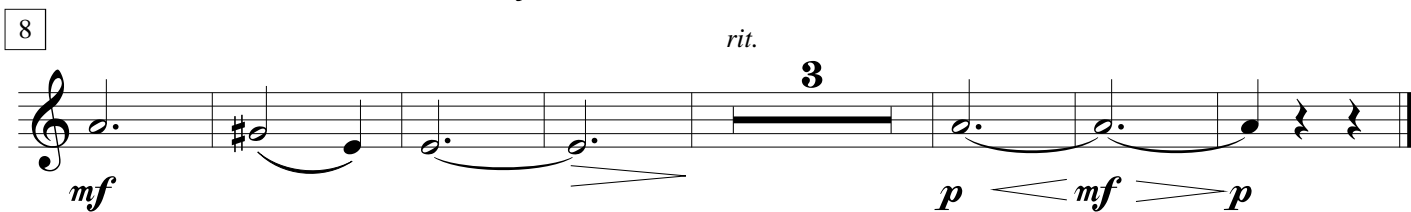
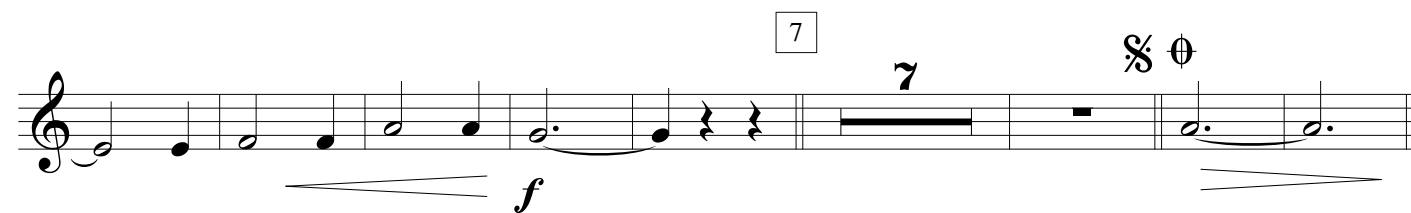
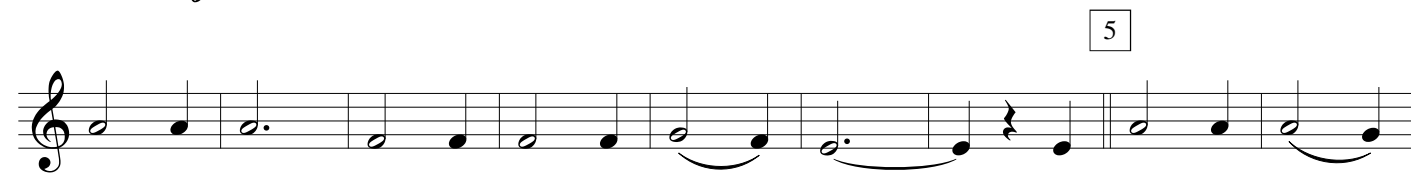
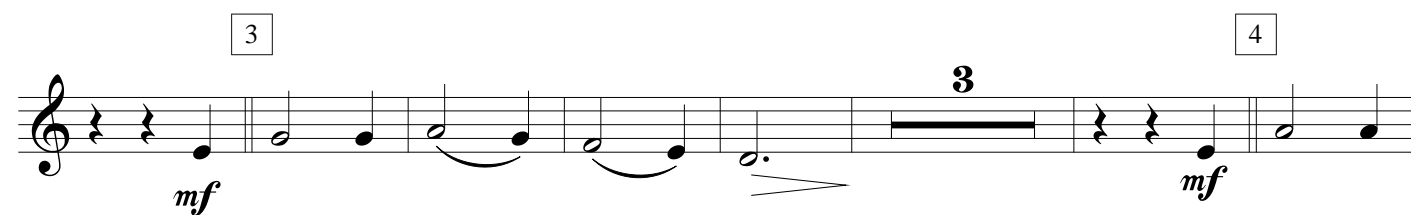
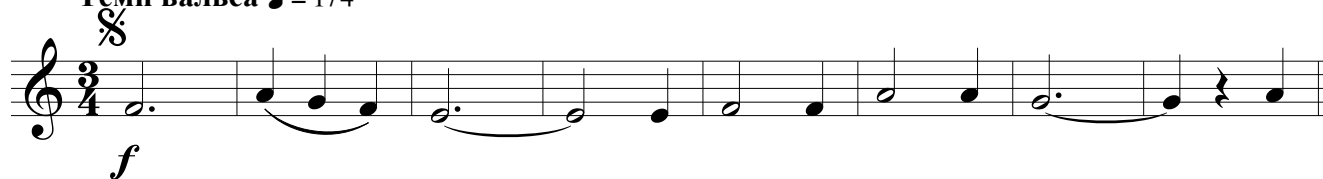
Cornetto in $Sib\ 2$ Муз. Н.Кутузова
Инстр. М.ВахутинскогоТемп вальса $\text{♩} = 174$ 

Сибирский ленок

Baritono 1

Муз. Н.Кутузова
Инстр. М.Вахутинского

Темп вальса ♩ = 174

1

f

2

mf

3

4

5

6

7

f *mf*

8

mf *p* *mf* *p*

rit.

Тенор 2

Сибирский ленок

Муз. Н.Кутузова
Инстр. М.Вахутинского

Темп вальса ♩ = 174

1 *f*

2

3 *mf*

4

5

6

7 *f*

8 *mf*

rit.

p *mf* *p*

Сибирский ленок

Trombone

Муз. Н.Кутузова
Инстр. М.Вахутинского

Темп вальса ♩ = 174

§

f

1

2

mf

3

4

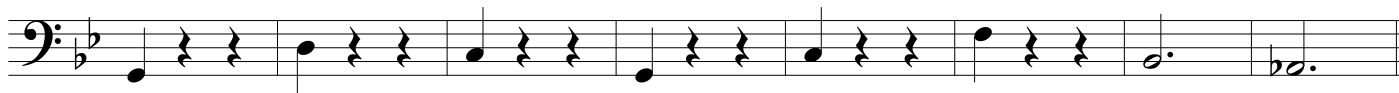

5

6

f

7

mf

8

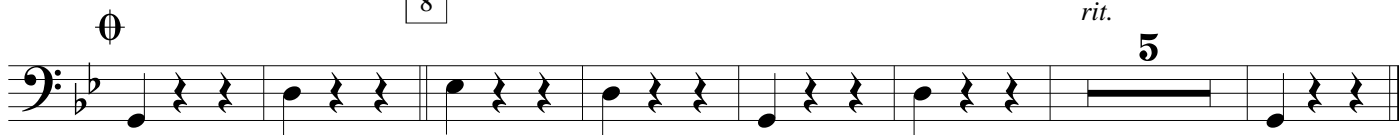

rit.

5

mf

p

Сибирский ленок

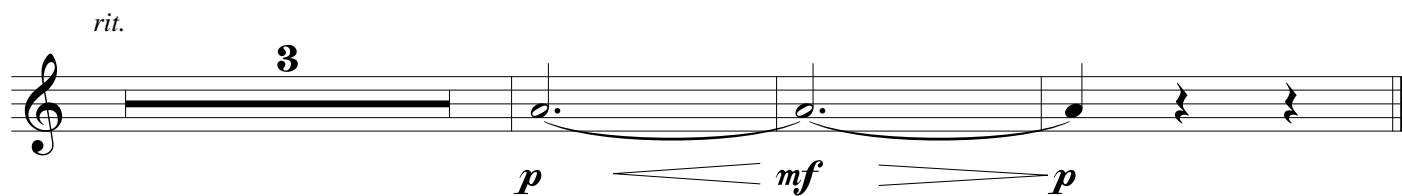
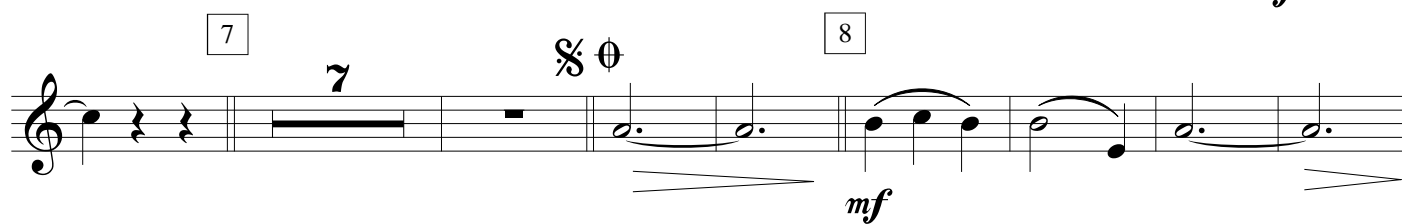
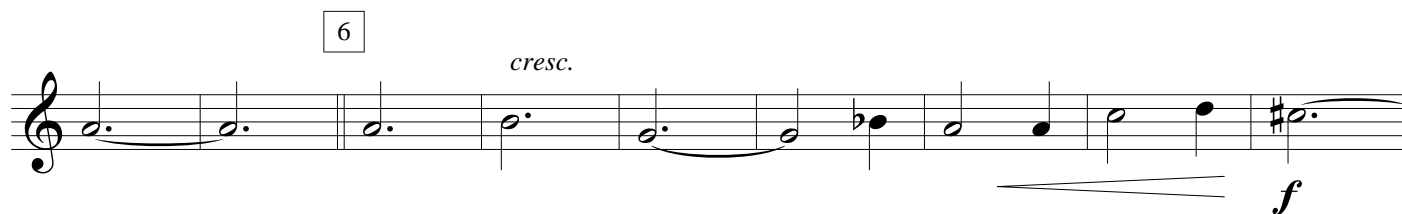
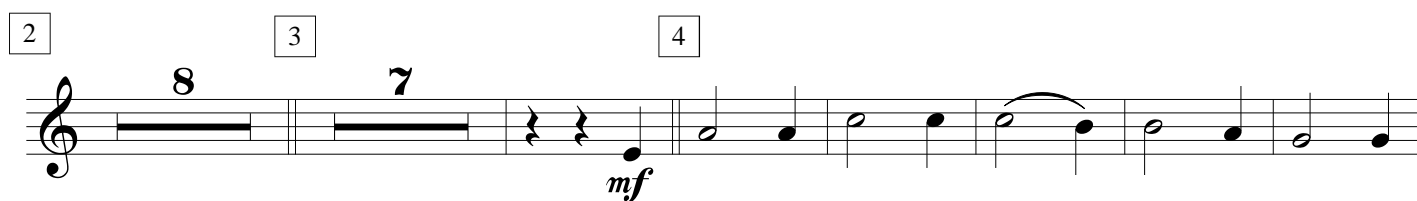
Tromba in Si \flat Муз. Н.Кутузова
Инстр. М.ВахутинскогоТемп вальса $\text{♩} = 174$ 

Сибирский ленок

Drum Set

Муз. Н.Кутузова
Инстр. М.Вахутинского

Темп вальса ♩ = 174

8

16

24

32

40

48

56

64

70

rit.

2

Сибирский ленок

Flauto

Муз. Н.Кутузова
Инстр. М.Вахутинского

Темп вальса ♩ = 174

1

2

3

4

5

6

7

8

f

mf

p

f

mf

mf

p

mf

p

rit.

p

mf

p