

Flute

ПОХОДНЫЙ МАРШ

КРЫМСКОГО ГОРОДСКОГО КАЗАЧЬЕГО ОБЩЕСТВА

Борис Колесников

А. Школяр

$\text{♩} = 112$

f

15 **ПРИПЕВ 1**

f

2 14 1. 2 2. **ПРИПЕВ**

f

3

1. 2.

Clarinet B \flat 1

ПОХОДНЫЙ МАРШ

КРЫМСКОГО ГОРОДСКОГО КАЗАЧЬЕГО ОБЩЕСТВА

Борис Колесников

А. Школяр

$\text{♩} = 112$

f

15

ПРИПЕВ 1

f

2

mf

1.

2.

ПРИПЕВ 3

f

1.

2.

Clarinet B \flat 2

ПОХОДНЫЙ МАРШ

КРЫМСКОГО ГОРОДСКОГО КАЗАЧЬЕГО ОБЩЕСТВА

Борис Колесников

А. Школяр

♩=112

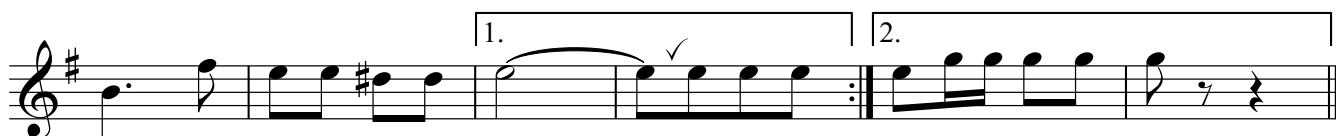
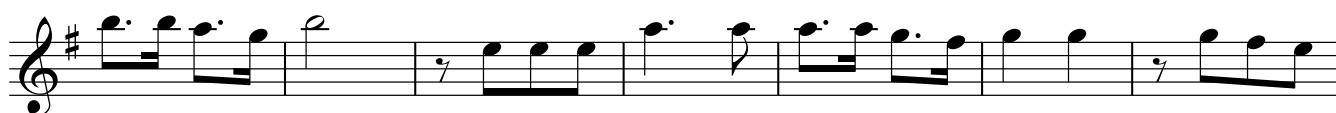
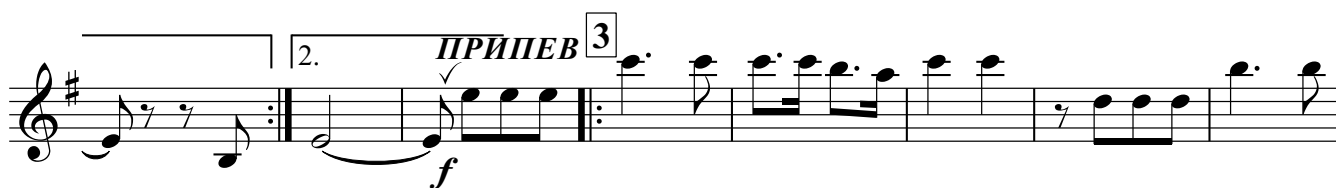
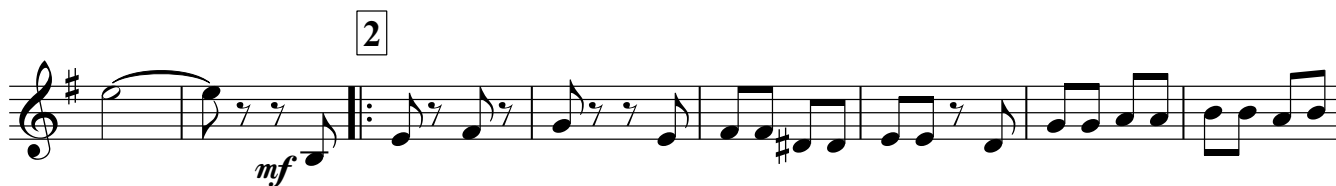
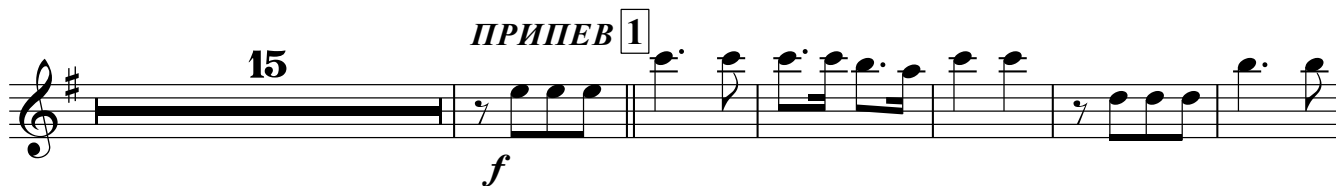
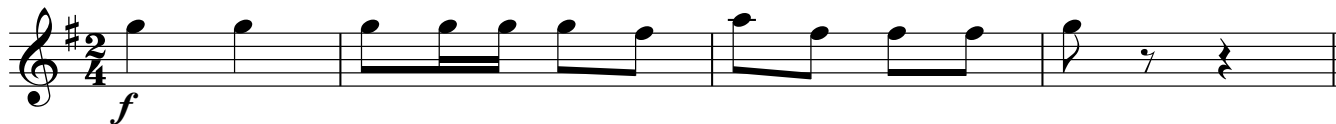

Alto Saxophone 2

ПОХОДНЫЙ МАРШ

КРЫМСКОГО ГОРОДСКОГО КАЗАЧЬЕГО ОБЩЕСТВА

Борис Колесников

А. Школяр

♩=112

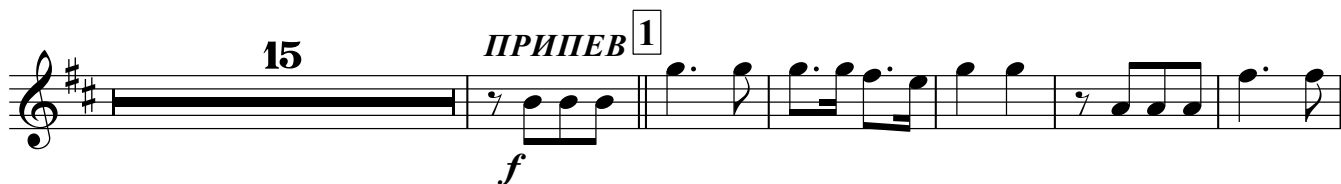

Trumpet B \flat

ПОХОДНЫЙ МАРШ

КРЫМСКОГО ГОРОДСКОГО КАЗАЧЬЕГО ОБЩЕСТВА

Борис Колесников

А. Школяр

♩=112

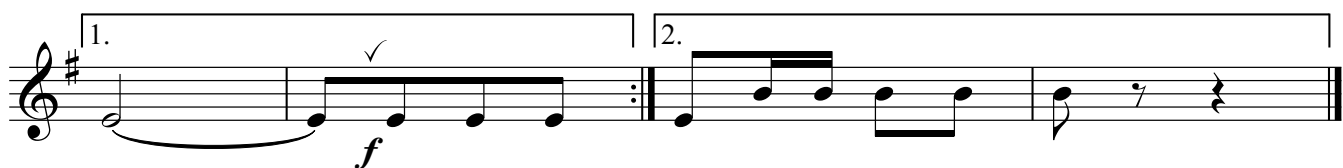
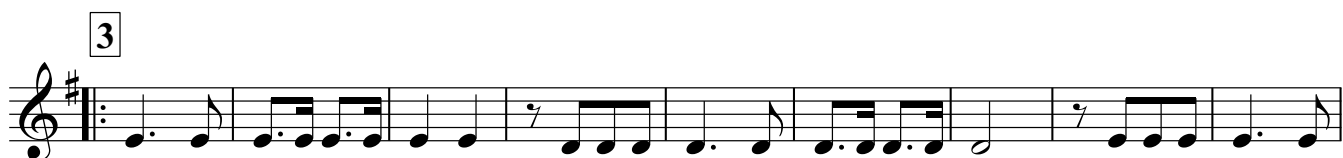
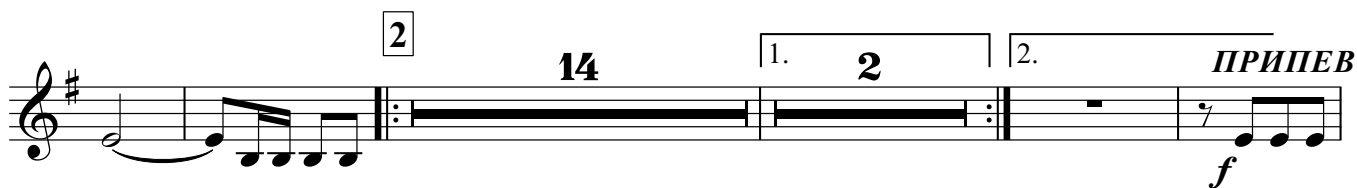
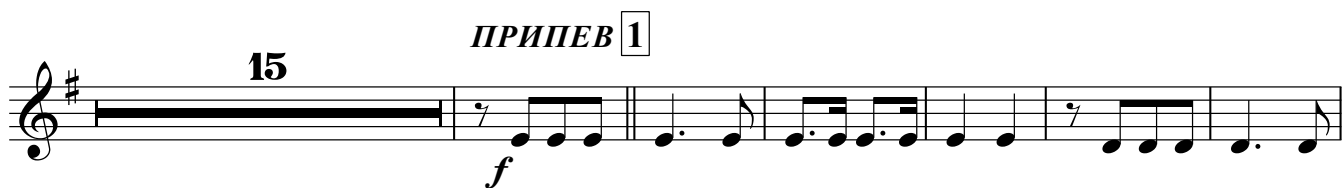

Голос

ПОХОДНЫЙ МАРШ

КРЫМСКОГО ГОРОДСКОГО КАЗАЧЬЕГО ОБЩЕСТВА

Борис Колесников

А. Школяр

$\text{♩} = 112$ **3** *mf*

Всег - да в/стро - ю, И в/каж-дой сот-не Спло-чён-ность, си-ла,

муд-рость и та-лант._____ Ка-за-чий дух от пра-де-дов в/по-хо-де, Рос-си-и вер-ность

ПРИПЕВ **1**

в/мыс-лях и де-лах! Впе-рёд ка - зак! Без стра-ха и со-мне-нья, Дер-жи ка - зак по

креп-че У-ди-ла. Пусть а-та-ма - на-ба-ть-ки на-став лень-я, те-бя зо-вут на

2

до-бры-е де-ла 2.Нам "От - че наш" - не сло-во на бу - ма-ге, Нам ста - нет час - И мы по всей Ку - ба-ни Ре-

Ве-ра свы-ше Гос-по-дом да - на,_____ Под бо - е - вым, род - ным Ку-бан-ским кой мо - гу - чей ста-нем друж-но в/строй._____ И ска-жем "нет" от Крым-ска до Та -

1. 2. **ПРИПЕВ**

стя-гом Ду - ша ка - за - чья гор-дос-тью пол-на! 3.На - Впе-рёд ка- кой! ма-ни Всем, кто на - ру - шит мир-ный наш по -

3

зак! Без стра-ха и со-мне-нья, дер-жись ка - зак за Ве-ру как о - дин, Пе-ред вра

гом не ста - нем на ко - ле - ни, А за Ку - бань и

1. 2.

жизнь не по ща - дим! Впе - рёд ка - дим!

Голос мужской

ПОХОДНЫЙ МАРШ**КРЫМСКОГО ГОРОДСКОГО КАЗАЧЬЕГО ОБЩЕСТВА**

Борис Колесников

А. Школяр

♩=112

3

mf

Всег - да в/стро - ю, И в/каж-дой сот-не Спло-чён-ность, си-ла,

муд-рость и та лант._____ Ка-за-чий дух от пра-де-дов в/по- хо- де, Рос-си-и вер-ность

ПРИПЕВ

1

в/мыс-лях и де- лах! Впе-рёд ка - зак! Без стра-ха и со-мне-нья, Дер-жи ка - зак по

креп-че у ди - ла. Пусть а-та - ма - на-бать-ки на-став лень-я, те-бя зо - вут на

до-бры - е де - ла 2.Нам "От - че наш" - не сло-во на бу - ма-ге, Нам
ста - нет час - И мы по всей Ку - ба-ни Ре-Ве-ра свы-ше Гос-по - дом да - на,_____ Под бо - е - вым, род-ным Ку бан-ским
кой мо-гу-чей ста-нем друж-но в/строй._____ И ска-жем "нет" от Крым-ска до Та-стя-гом Ду - ша ка - за - чья гор-дос-тью пол- на! 3.На - Впе-рёд ка
ма - ни Всем, кто на - ру - шит мир-ный наш по - кой!

зак! Без стра-ха и со-мне-нья, дер-жись ка - зак за Ве-ру как о-дин, Пе-ред вра

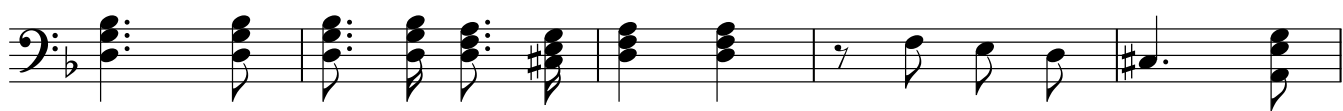

гом не ста - нем на ко - ле - ни, А за Ку - бань и

жизнь не по ща - дим! Впе-рёд ка - дим!

Малый барабан

ПОХОДНЫЙ МАРШ

КРЫМСКОГО ГОРОДСКОГО КАЗАЧЬЕГО ОБЩЕСТВА

Борис Колесников

А. Школяр

♩=112

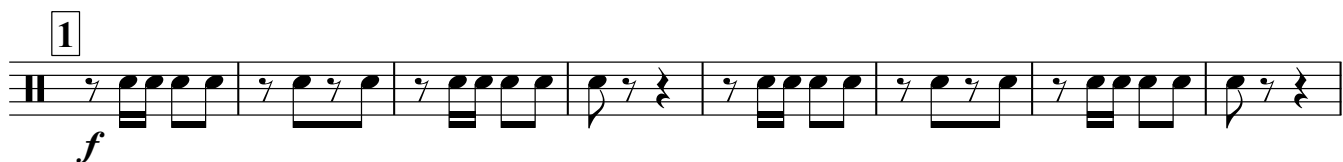
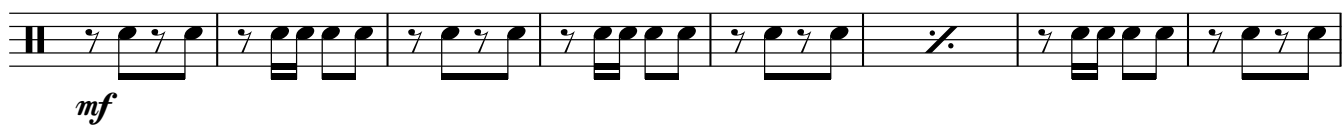

Тарелки Большой барабан

ПОХОДНЫЙ МАРШ

КРЫМСКОГО ГОРОДСКОГО КАЗАЧЬЕГО ОБЩЕСТВА

Борис Колесников

А. Школяр

$\text{♩} = 112$

f *mf*

4 8

f

ПРИПЕВ 1

f

2 4 8 12

mf *f*

1. 2. **ПРИПЕВ 3**

f

1. 2.

Cornet B \flat 1

ПОХОДНЫЙ МАРШ

КРЫМСКОГО ГОРОДСКОГО КАЗАЧЬЕГО ОБЩЕСТВА

Борис Колесников

А. Школяр

$\text{♩} = 112$

f

15 **ПРИПЕВ 1**

f

2 **14** **1.** **2** **2.** **ПРИПЕВ**

f

3

1. **2.**

f

Cornet B \flat 2

ПОХОДНЫЙ МАРШ

КРЫМСКОГО ГОРОДСКОГО КАЗАЧЬЕГО ОБЩЕСТВА

Борис Колесников

А. Школяр

♩=112

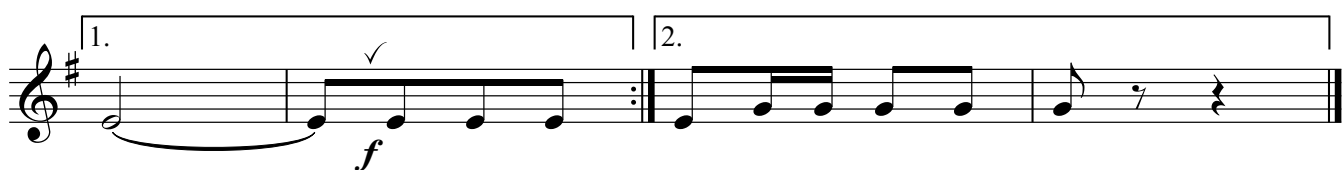
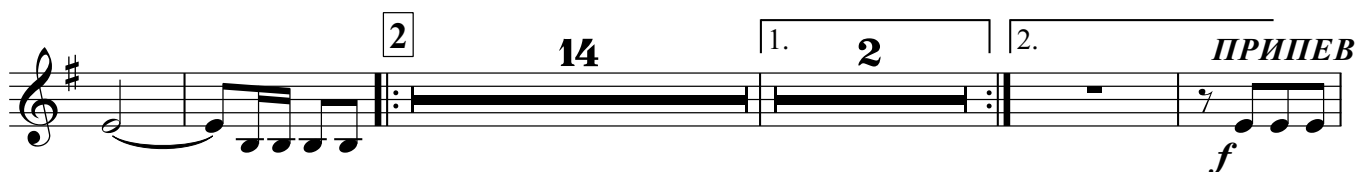
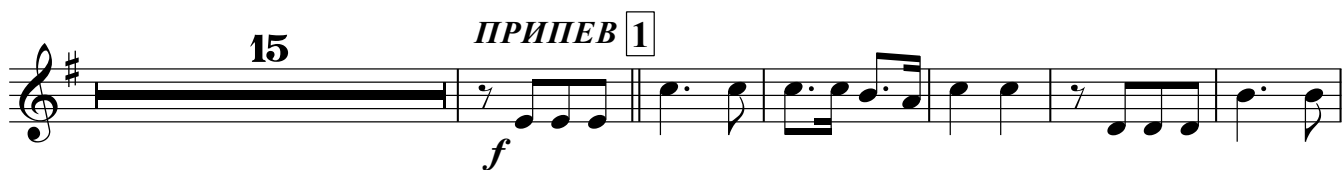

Horn E♭ 2

ПОХОДНЫЙ МАРШ

КРЫМСКОГО ГОРОДСКОГО КАЗАЧЬЕГО ОБЩЕСТВА

Борис Колесников

А. Школяр

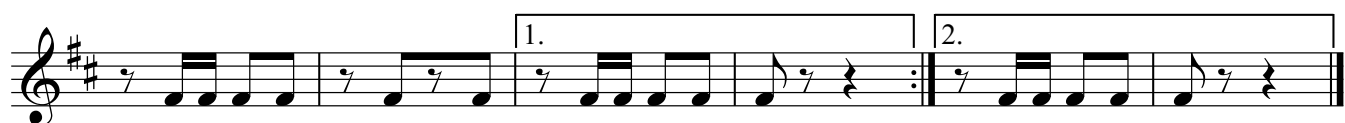
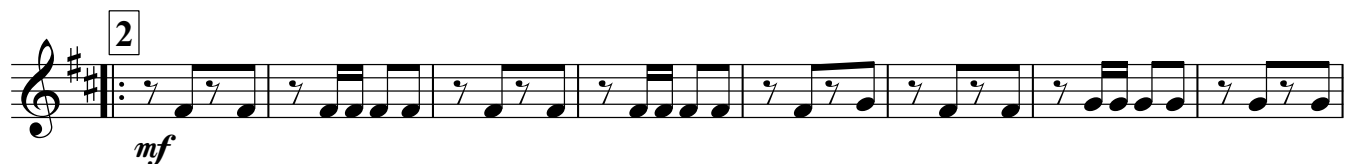
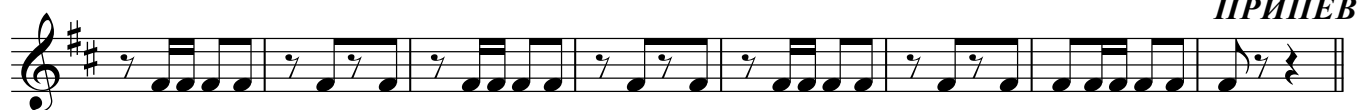
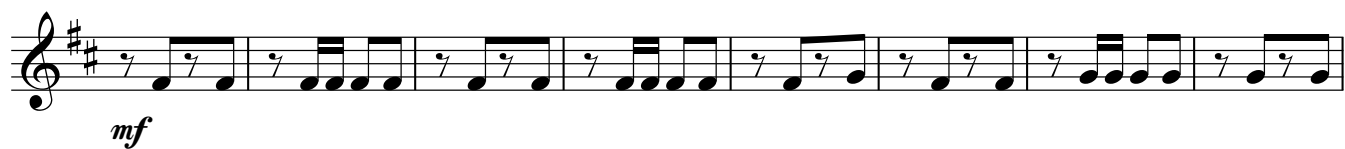
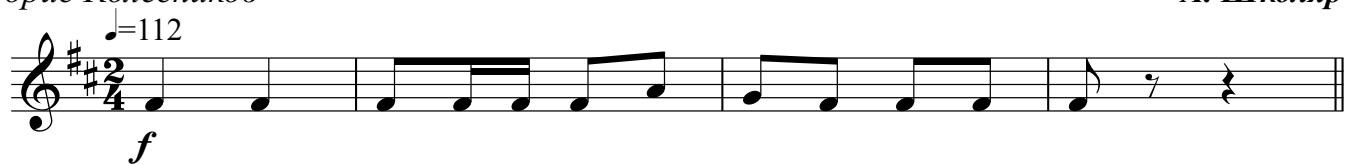

Тенор 1

ПОХОДНЫЙ МАРШ

КРЫМСКОГО ГОРОДСКОГО КАЗАЧЬЕГО ОБЩЕСТВА

Борис Колесников

А. Школяр

$\text{♩} = 112$

f

mf

ПРИПЕВ

f

1

mf

2

1. 2. **ПРИПЕВ**

f

3

1. 2. *f*

Тенор 2

ПОХОДНЫЙ МАРШ

КРЫМСКОГО ГОРОДСКОГО КАЗАЧЬЕГО ОБЩЕСТВА

Борис Колесников

А. Школяр

$\text{♩} = 112$

f

mf

ПРИПЕВ

1

f

2

mf

1.

2. **ПРИПЕВ** **3**

f

1.

2.

Baritone

ПОХОДНЫЙ МАРШ

КРЫМСКОГО ГОРОДСКОГО КАЗАЧЬЕГО ОБЩЕСТВА

Борис Колесников

А. Школяр

♩=112

f

mf

ПРИПЕВ

f

1

2

mf

1. 2. **ПРИПЕВ**

f

3

1. 2. *f*

Bass 1

ПОХОДНЫЙ МАРШ

КРЫМСКОГО ГОРОДСКОГО КАЗАЧЬЕГО ОБЩЕСТВА

Борис Колесников

А. Школяр

♩=112

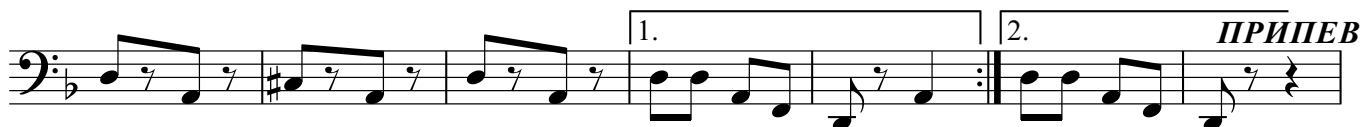
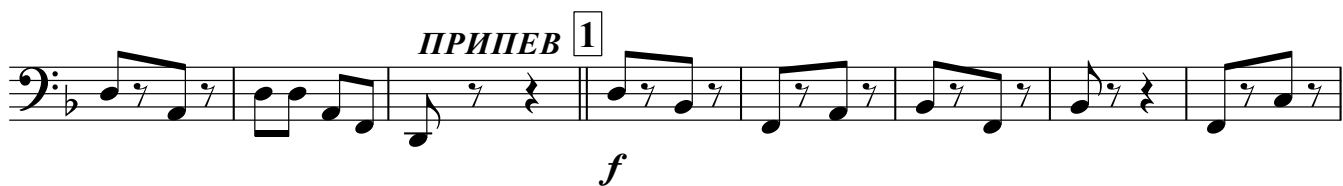

Bass 2

ПОХОДНЫЙ МАРШ

КРЫМСКОГО ГОРОДСКОГО КАЗАЧЬЕГО ОБЩЕСТВА

Борис Колесников

А. Школяр

$\text{♩} = 112$

f *mf*

ПРИПЕВ 1

f

2

mf

1. **2.** **ПРИПЕВ**

3

f

1. **2.**
