

СЛАВНОЕ МОРЕ—СВЯЩЕННЫЙ БАЙКАЛ

Флейта

Обр. и инстр. В. ЕРЕМЕЕВА

Музыкальный фрагмент для флейты, состоящий из пяти нотных строк. Музыка написана в тональности B-flat major (два бемоля) и 6/8 такта. В начале первой строки указаны темп «Не спеша» и динамик «f». В первой строке также присутствуют метки «6» и «1» в квадратных скобках. В третьей строке используется динамик «cresc.». В четвертой строке — «ff». Музыка завершается двойными точками в конце пятой строки.

СЛАВНОЕ МОРЕ—СВЯЩЕННЫЙ БАЙКАЛ

Кларнет Б I

Обр. и инстр. В. ЕРЕМЕЕВА

Не спеша

СЛАВНОЕ МОРЕ—СВЯЩЕННЫЙ БАЙКАЛ

Кларнет Б II

Обр. и инстр. В. ЕРЕМЕЕВА

Не спеша

СЛАВНОЕ МОРЕ—СВЯЩЕННЫЙ БАЙКАЛ

Валторна Эс I

Обр. и инстр. В. ЕРЕМЕЕВА

Не спеша

6

1

f

cresc.

2

ff

СЛАВНОЕ МОРЕ—СВЯЩЕННЫЙ БАЙКАЛ

Валторна Эс II

Обр. и инстр. В. ЕРЕМЕЕВА

Не спеша

6

1

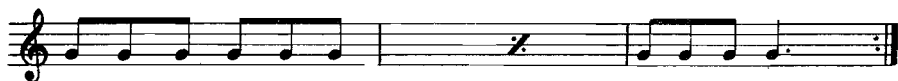

СЛАВНОЕ МОРЕ— СВЯЩЕННЫЙ БАЙКАЛ

Труба Б

Обр. и инстр. В. ЕРЕМЕЕВА

Не спеша

СЛАВНОЕ МОРЕ—СВЯЩЕННЫЙ БАЙКАЛ

Малый барабан

Не спеша

Обр. и инстр. В. ЕРЕМЕЕВА

System 1:

System 2:

The score concludes with a final double bar line and repeat dots.

СЛАВНОЕ МОРЕ—СВЯЩЕННЫЙ БАЙКАЛ

Тарелки и Больш. барабан

Обр. и инстр. В. ЕРЕМЕЕВА

Не спеша

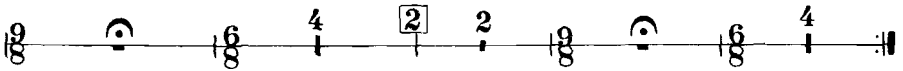
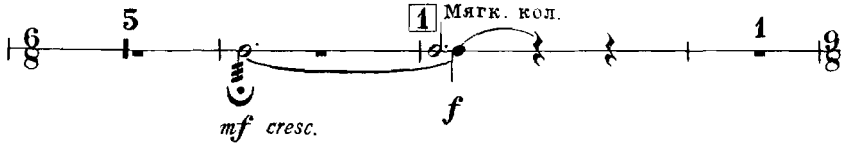

СЛАВНОЕ МОРЕ—СВЯЩЕННЫЙ БАЙКАЛ

Корнет Б 1

Обр. и инстр. В. ЕРЕМЕЕВА

Не спеша
6

1

f

2

cresc. *ff*

СЛАВНОЕ МОРЕ— СВЯЩЕННЫЙ БАЙКАЛ

Корнет Б II

Обр. и инстр. В. ЕРЕМЕЕВА

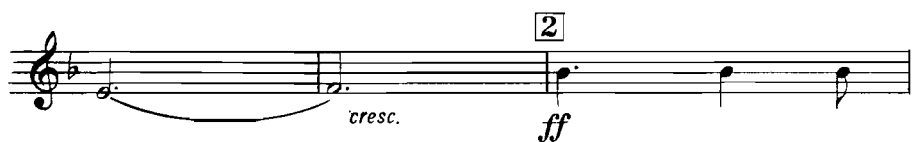

СЛАВНОЕ МОРЕ—СВЯЩЕННЫЙ БАЙКАЛ

Альт Эс I

Обр. и инстр. В. ЕРЕМЕЕВА

Не спеша

6

1

f

cresc.

2

ff

СЛАВНОЕ МОРЕ— СВЯЩЕННЫЙ БАЙКАЛ

Альт Эс II

Не спеша

Обр. и инстр. В. ЕРЕМЕЕВА

СЛАВНОЕ МОРЕ—СВЯЩЕННЫЙ БАЙКАЛ

Тенор Б I

Обр. и инстр. В. ЕРЕМЕЕВА

Не спеша

СЛАВНОЕ МОРЕ—СВЯЩЕННЫЙ БАЙКАЛ

Тенор Б II

Обр. и инстр. В. ЕРЕМЕЕВА

Не спеша

СЛАВНОЕ МОРЕ—СВЯЩЕННЫЙ БАЙКАЛ

Баритон Б

Обр. и инстр. В. ЕРЕМЕЕВА

Не спеша

СЛАВНОЕ МОРЕ—СВЯЩЕННЫЙ БАЙКАЛ

Бас I

Обр. и инстр. В. ЕРЕМЕЕВА

Не спеша

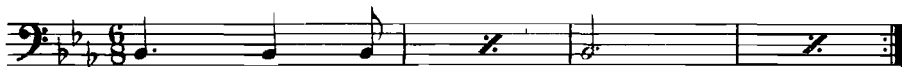
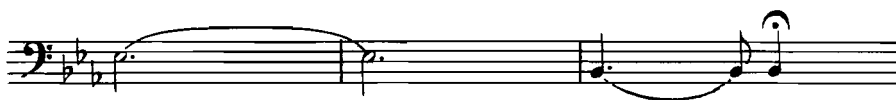

СЛАВНОЕ МОРЕ—СВЯЩЕННЫЙ БАЙКАЛ

Обр. и INSTR. В. ЕРЕМЕЕВА

Бас II

Не спеша

mf

f

cresc.

ff