

Flute

МАЛЬЧИШКИ

А. Островский
инстр. А. Школяр

♩ = 110

p *mf* ³

f

f

f

f

f

Clarinete B \flat 1

МАЛЬЧИШКИ

А. Островский
инстр. А. Школяр

♩ = 110

4

p

4

mf 3

3

f

1

3

4

3

f

2

3

3

3

Clarinet B \flat 2

МАЛЬЧИШКИ

А. Островский
инстр. А. Школяр

$\text{♩} = 110$

4 *p* **4** *mf* 3

3 *f*

1 3

4 **2** 3 *f*

3

1. **2.** 3 3

Alto Saxophone 1

МАЛЬЧИШКИ

А. Островский
инстр. А. Школяр

$\text{♩} = 110$
4
p *mf*
3
3 *f*
3
mf *f*
3
3
mf

Alto Saxophone 2

МАЛЬЧИШКИ

А. Островский
инстр. А. Школяр

$\text{♩} = 110$
4
p *mf*
3
1
f
3
mf *f*
2
3
3
1. *mf* 2.

Trumpet B \flat

МАЛЬЧИШКИ

А. Островский
инстр. А. Школяр

$\text{♩} = 110$

mf

3

mf

1

f

mf

3

f

2

1.

2

mf

3 3

Малый барабан

МАЛЬЧИШКИ

А. Островский
инстр. А. Школяр

♩ = 110

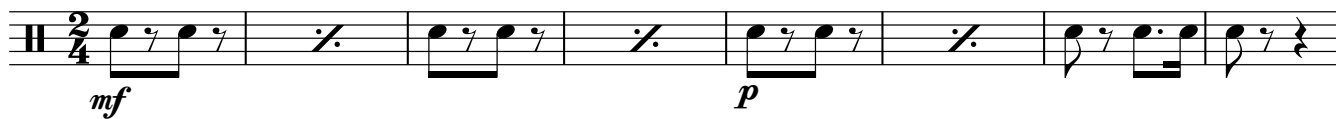

1

2

1.

2.

Cornet B \flat 1

МАЛЬЧИШКИ

А. Островский
инстр. А. Школяр

$\text{♩} = 110$

mf **2** *mf*

1 *f*

mf **3** *f*

2

1. **2** *mf*

2. **3** **3**

Cornet B \flat 2

МАЛЬЧИШКИ

А. Островский
инстр. А. Школяр

$\text{♩} = 110$

mf

3

mf

1

f

mf

3

f

2

1.

2

mf

2.

3

3

Horn E♭ 2

МАЛЬЧИШКИ

А. Островский
инстр. А. Школяр

♩ = 110

mf *p* *mf*

f

mf

f

p *mf*

Тенор 1

МАЛЬЧИШКИ

А. Островский
инстр. А. Школяр

$\text{♩} = 110$

mf *p* *mf* *f* *mf* *f* *p* *mf*

Тенор 2

МАЛЬЧИШКИ

А. Островский
инстр. А. Школяр

$\text{♩} = 110$

Baritone

МАЛЬЧИШКИ

А. Островский
инстр. А. Школяр

$\text{♩} = 110$

mf *p* *mf*

3 3 3

3 3 3

1 *f* 3 3 3

mf 3

2 *f* 3 3 3

1.

2.

p *mf*

Bass 1

МАЛЬЧИШКИ

А. Островский
инстр. А. Школяр

$\text{♩} = 110$

mf *p* *mf*

4

3

1

f *mf*

2

f

3

1. *p* *mf* 2.

Bass 2

МАЛЬЧИШКИ

А. Островский
инстр. А. Школяр

♩ = 110

4

mf *p* *mf*

4

3

1

f *mf*

2

f

3

1. *p* *mf*

2.