

Flute

СКАЖИ МНЕ НЕЖНО О ЛЮБВИ

Н. РОТА
аранж. А. Школяр

Свободно *solo* Умеренно

mp

1 **4** *p* *mp*

2 **3** *mf*

3

4 *mf*

5 *f*

6 *f*

2 медленно

в темпе замедляя *mp*

Alto Saxophone 1 СКАЖИ МНЕ НЕЖНО О ЛЮБВИ

Н. РОТА
аранж. А. Школяр

Свободно

Умеренно

1 *p* solo *p*

2 *mp*

3 *mf* *mf*

4 *mf* *f*

5 *f*

6 *f*

7 *f*

8 solo медленно *p*

9 в темпе *mp* замедляя

10 *mp*

Alto Saxophone 2

СКАЖИ МНЕ НЕЖНО О ЛЮБВИ

Н. РОТА
аранж. А. Школяр

Свободно

Умеренно

1

2

3

4

5

6

медленно

в темпе

замедляя

2

Trumpet in B \flat

СКАЖИ МНЕ НЕЖНО О ЛЮБВИ

Н. РОТА
аранж. А. Школяр

Свободно

Умеренно

2 2 1 7

mp

2 3

mf

3 3

mf

4

mf

5 3

f

6

f

медленно 2

f

в темпе

замедляя

Percussion

СКАЖИ МНЕ НЕЖНО О ЛЮБВИ

Н. РОТА
аранж. А. Школяр

Свободно

Умеренно

2

p

1

4

2

mp

3

4

mf

4

mf

5

4

f

6

4

медленно

в темпе

замедляя

mp

sp

Marching Bass Drum

СКАЖИ МНЕ НЕЖНО О ЛЮБВИ

Н. РОТА
аранж. А. Школяр

Свободно

2

Умеренно

1

4

2

mp

3

4

mf

4

mf

5

4

f

6

4

медленно

в темпе

замедляя

Cornet in B \flat 1

СКАЖИ МНЕ НЕЖНО О ЛЮБВИ

Н. РОТА
аранж. А. Школяр

Свободно

Умеренно

Fl. *p*

1 7 2 3 *mp* *mf*

3 Alto Sax.

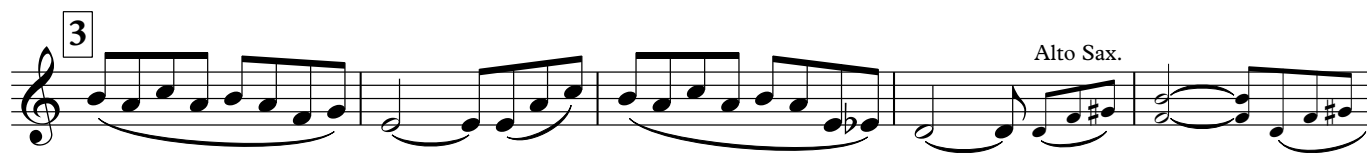

Корн. 4 *mf*

5 *f* 3

6 *f*

2 медленно в темпе замедляя *sp*

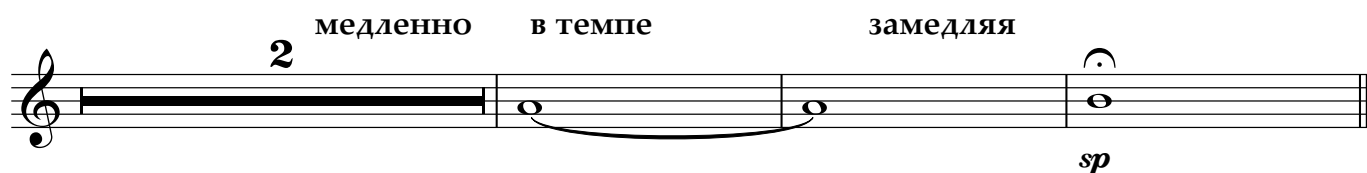

Cornet in B \flat 2

СКАЖИ МНЕ НЕЖНО О ЛЮБВИ

Н. РОТА
аранж. А. Школяр

Свободно

Умеренно

2 2 1 7

2 3 2 3

3 4

5 3

6

медленно в темпе 2

замедляя

Horn in E \flat 1

СКАЖИ МНЕ НЕЖНО О ЛЮБВИ

Н. РОТА
аранж. А. Школяр

Свободно

Умеренно

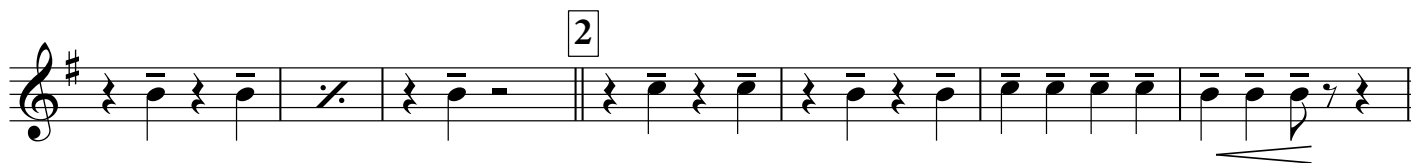
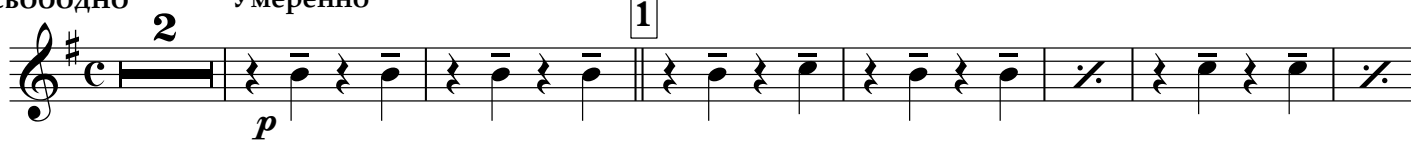

Horn in E \flat 2

СКАЖИ МНЕ НЕЖНО О ЛЮБВИ

Н. РОТА
аранж. А. Школяр

Свободно

Умеренно

1

4

2

3

4

5

6

медленно

в темпе

замедляя

Euphonium 1

СКАЖИ МНЕ НЕЖНО О ЛЮБВИ

Н. РОТА
аранж. А. Школяр

Свободно

Умеренно

2 2 1 4

2 3

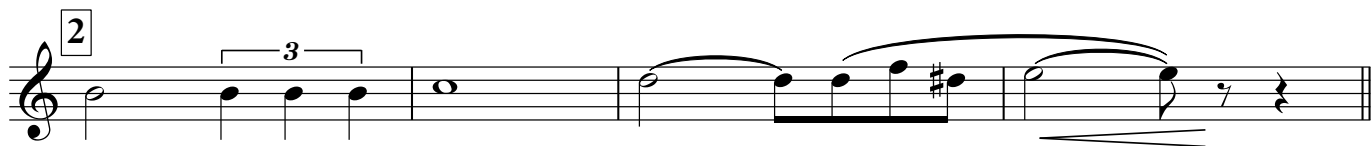

3 mf сакс-тенор

тенор p

4 mf

5 f

6 f

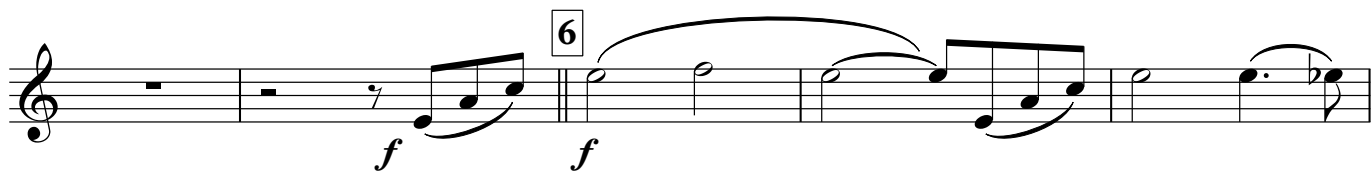

медленно

в темпе

замедляя

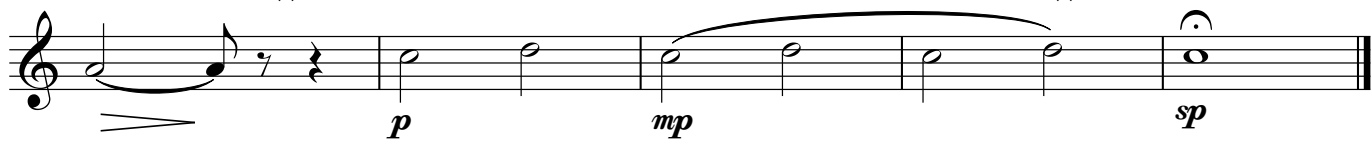

Euphonium 2

СКАЖИ МНЕ НЕЖНО О ЛЮБВИ

Н. РОТА

аранж. А. Школяр

Свободно

Умеренно

2

1

p

2

3

mf

4

5

f

6

p *f*

медленно

в темпе

p *tr*

замедляя

sp

Baritone

СКАЖИ МНЕ НЕЖНО О ЛЮБВИ

Н. РОТА
аранж. А. Школяр

Свободно

Умеренно

2 2 1 4

2 3

3

4

5

6

медленно

в темпе

замедляя

Bass in C 2

СКАЖИ МНЕ НЕЖНО О ЛЮБВИ

Н. РОТА

аранж. А. Школяр

Свободно

2

Умеренно

1

2

3

4

5

6

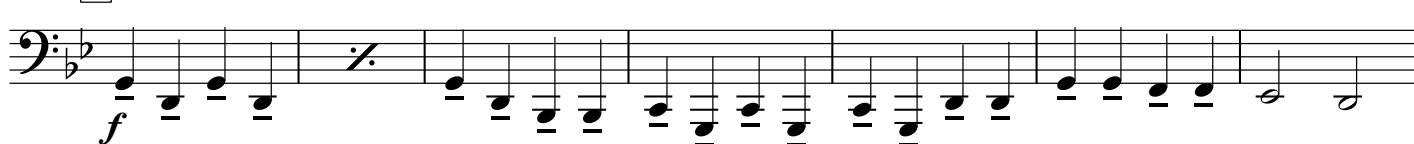

медленно

в темпе

замедляя

