ЗИМНЯЯ ПЕСНЯ

Флейта

Г.ЗАВОЛОКИН
Инстр. В.ВОРОБЬЕВА

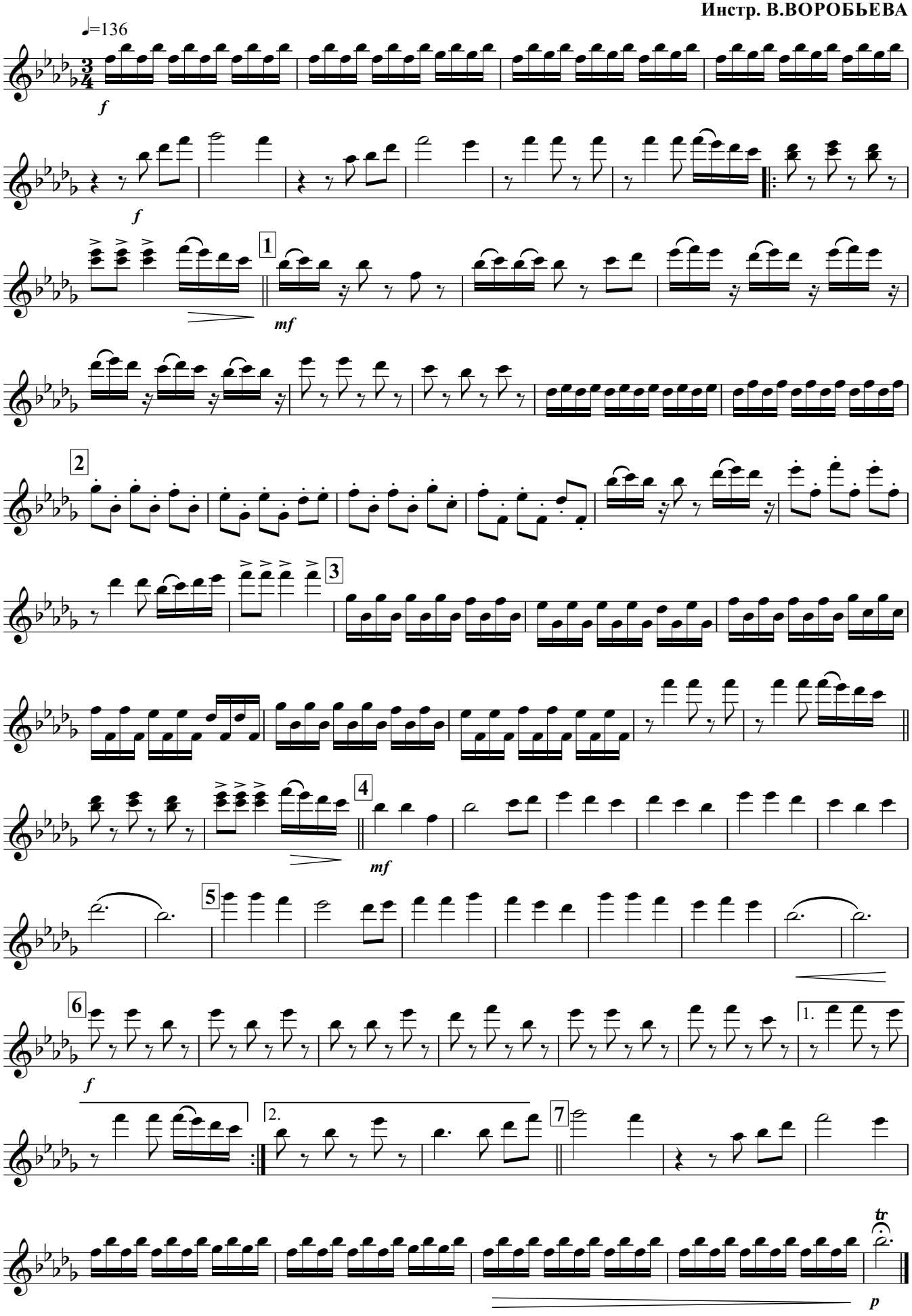

ЗИМНЯЯ ПЕСНЯ

Кларнет Б I

Г.ЗАВОЛОКИН
Инстр. В.ВОРОБЬЕВА

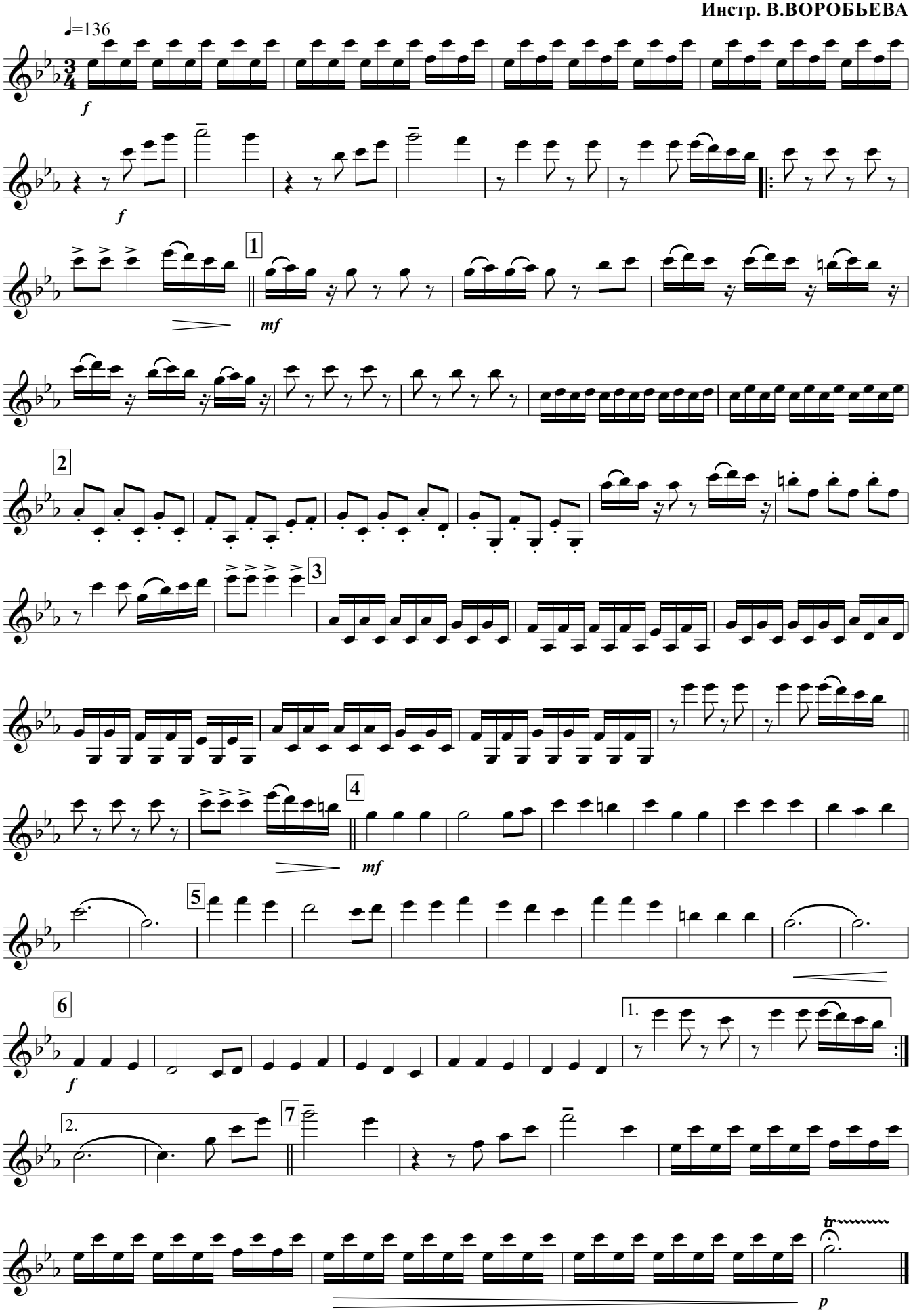

ЗИМНЯЯ ПЕСНЯ

Кларнет Б II

Г.ЗАВОЛОКИН
Инстр. В.ВОРОБЬЕВА

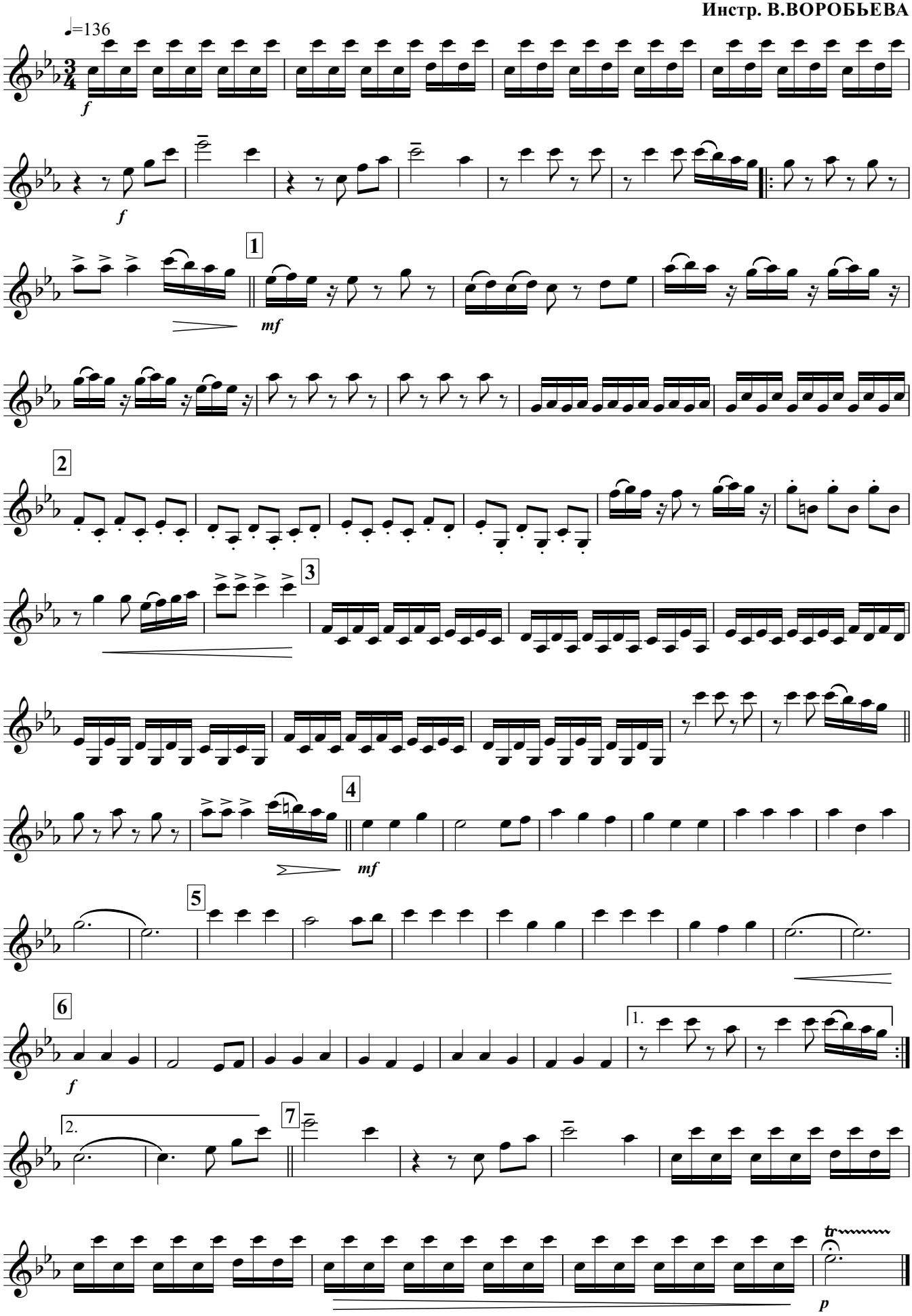

ЗИМНЯЯ ПЕСНЯ

Валторна Ф I

Г.ЗАВОЛОКИН
Инстр. В.ВОРОБЬЕВА

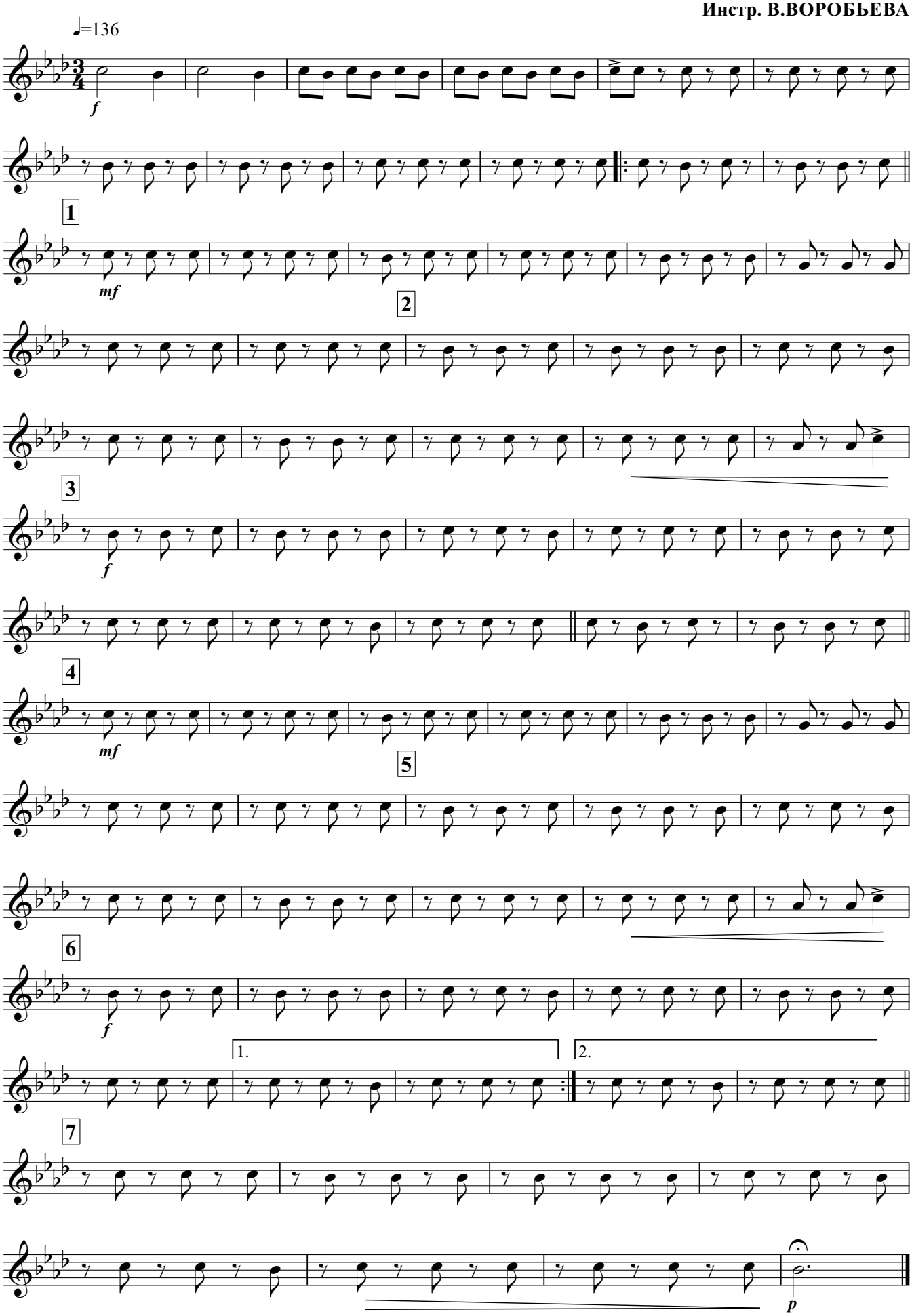

ЗИМНЯЯ ПЕСНЯ

Валторна Ф II

Г.ЗАВОЛОКИН
Инстр. В.ВОРОБЬЕВА

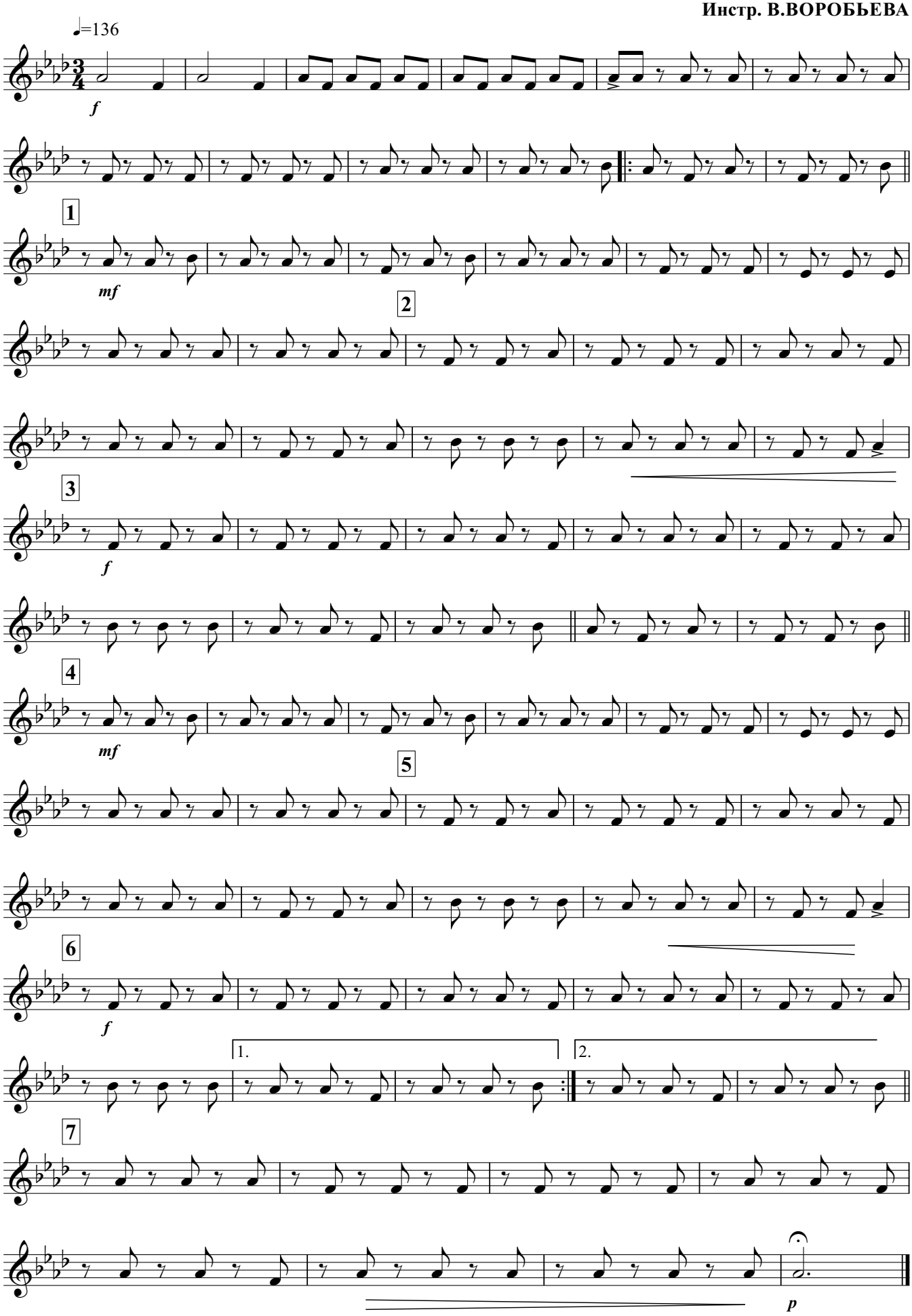

ЗИМНЯЯ ПЕСНЯ

Труба Б

Г.ЗАВОЛОКИН
Инстр. В.ВОРОБЬЕВА

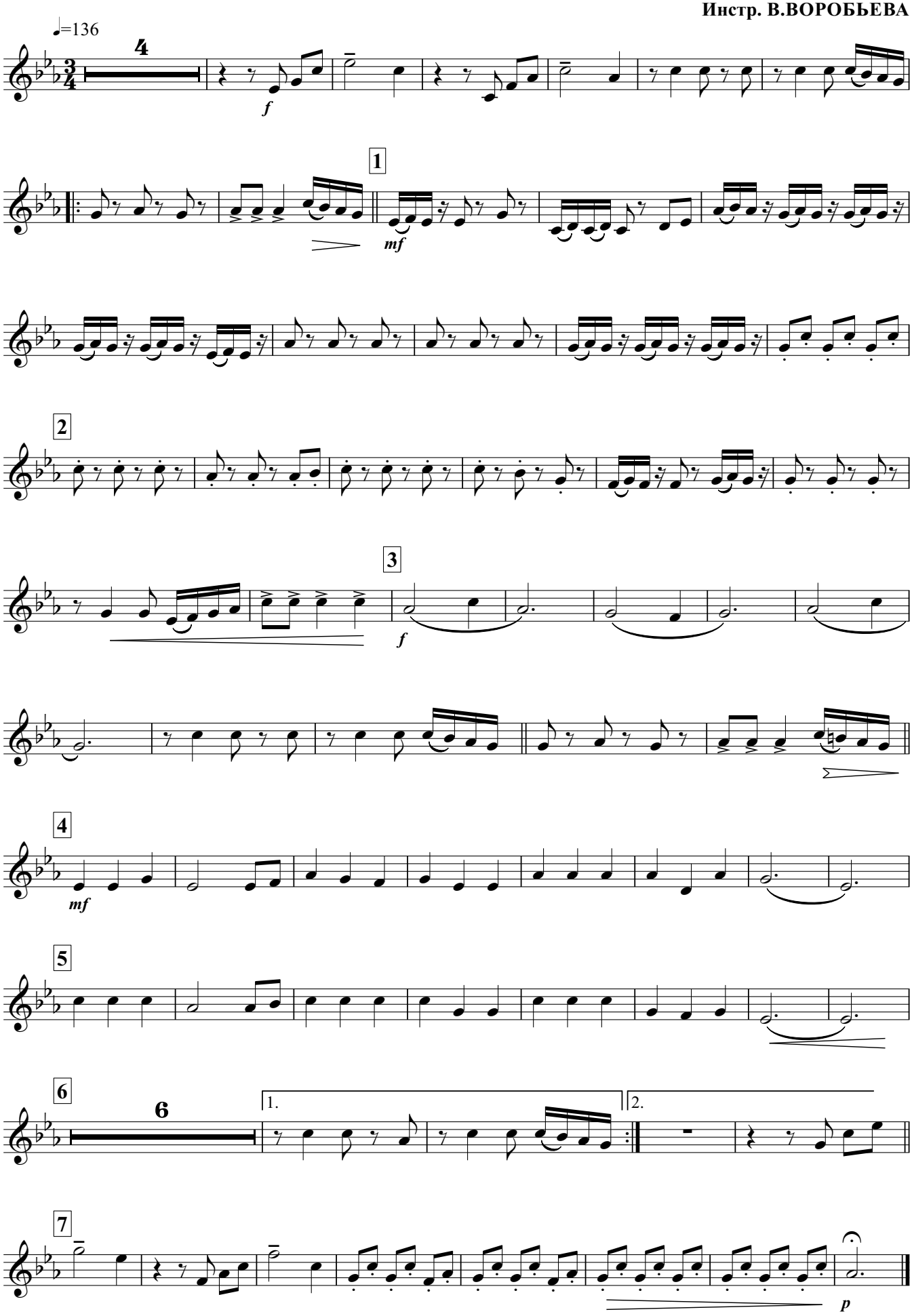

ЗИМНЯЯ ПЕСНЯ

Тромбон

Г.ЗАВОЛОКИН
Инстр. В.ВОРОБЬЕВА

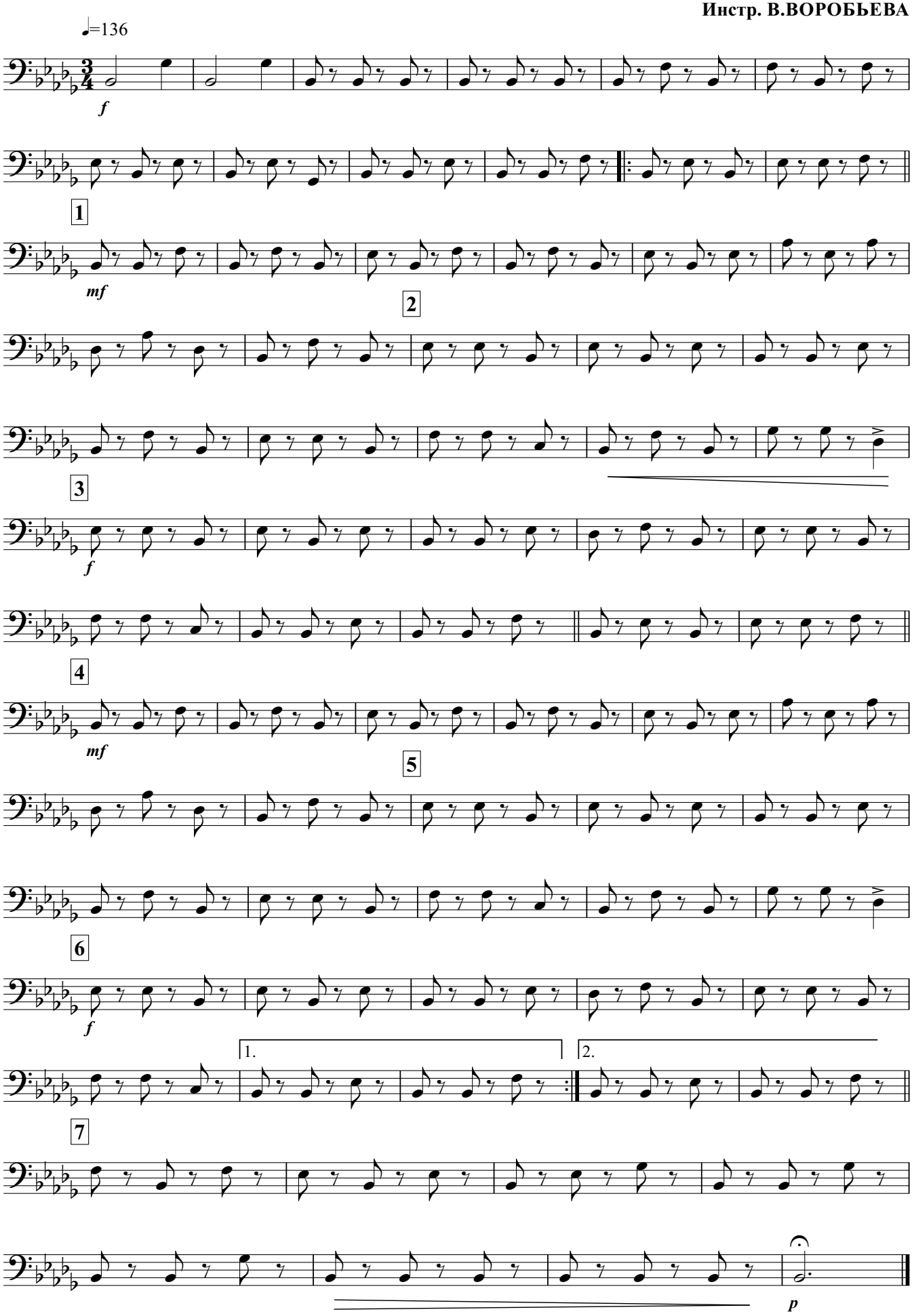

Малый барабан

ЗИМНЯЯ ПЕСНЯ

Г.ЗАВОЛОКИН
Инстр. В.ВОРОБЬЕВА

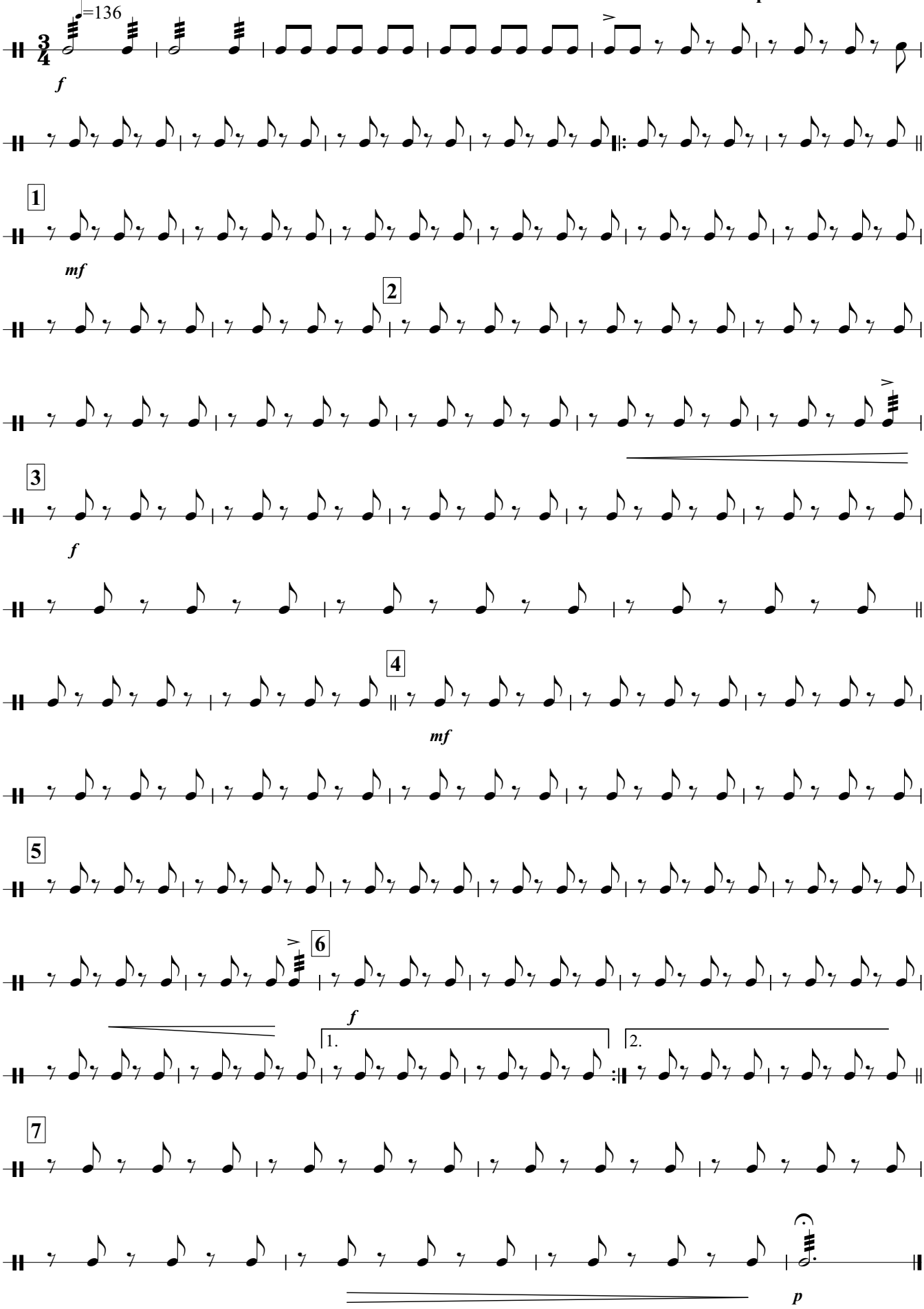

Тарелки

ЗИМНЯЯ ПЕСНЯ

Г.ЗАВОЛОКИН
Инстр. В.ВОРОБЬЕВА

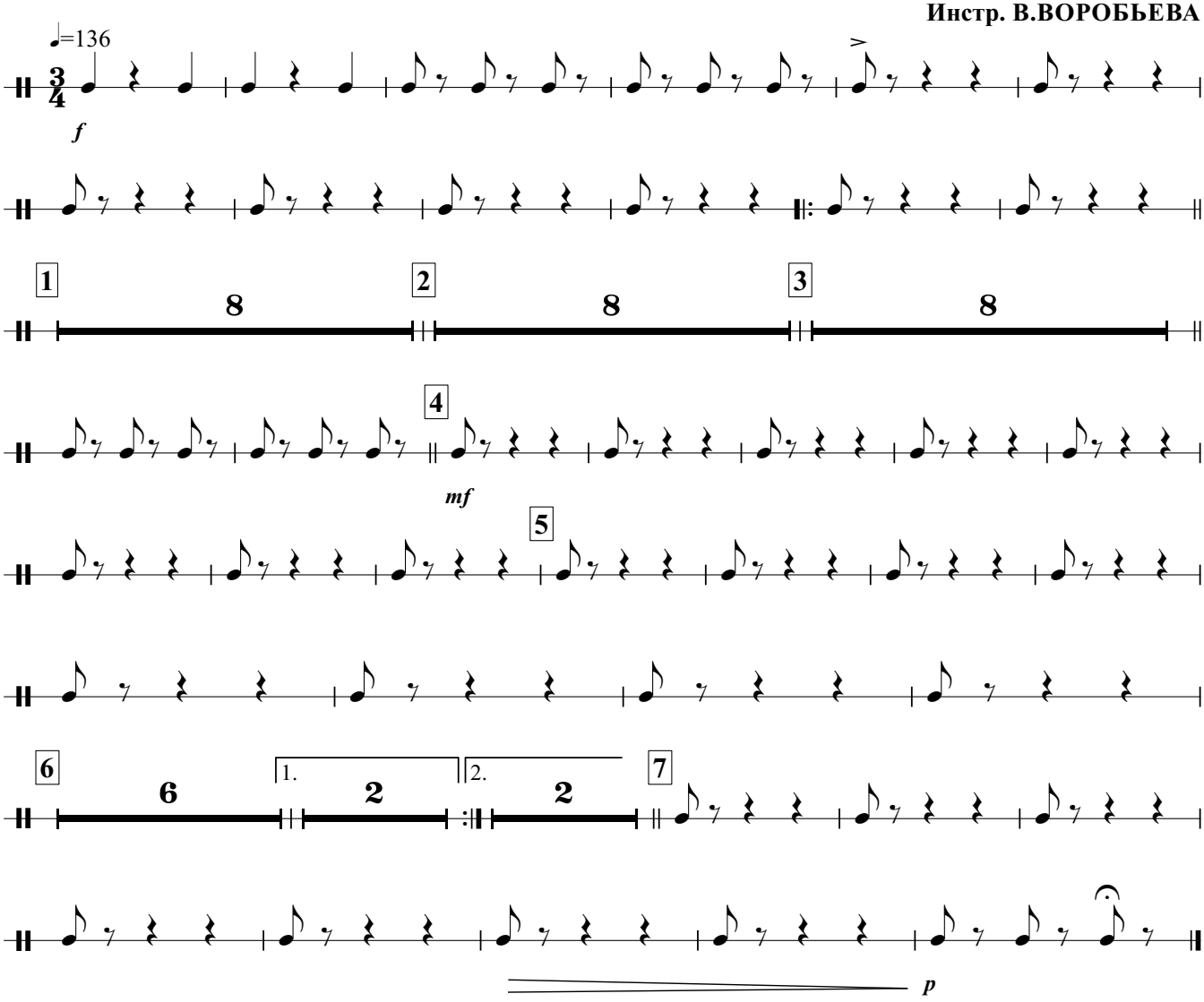

Большой барабан

ЗИМНЯЯ ПЕСНЯ

Г.ЗАВОЛОКИН
Инстр. В.ВОРОБЬЕВА

ЗИМНЯЯ ПЕСНЯ

Корнет Б I

Г.ЗАВОЛОКИН
Инстр. В.ВОРОБЬЕВА

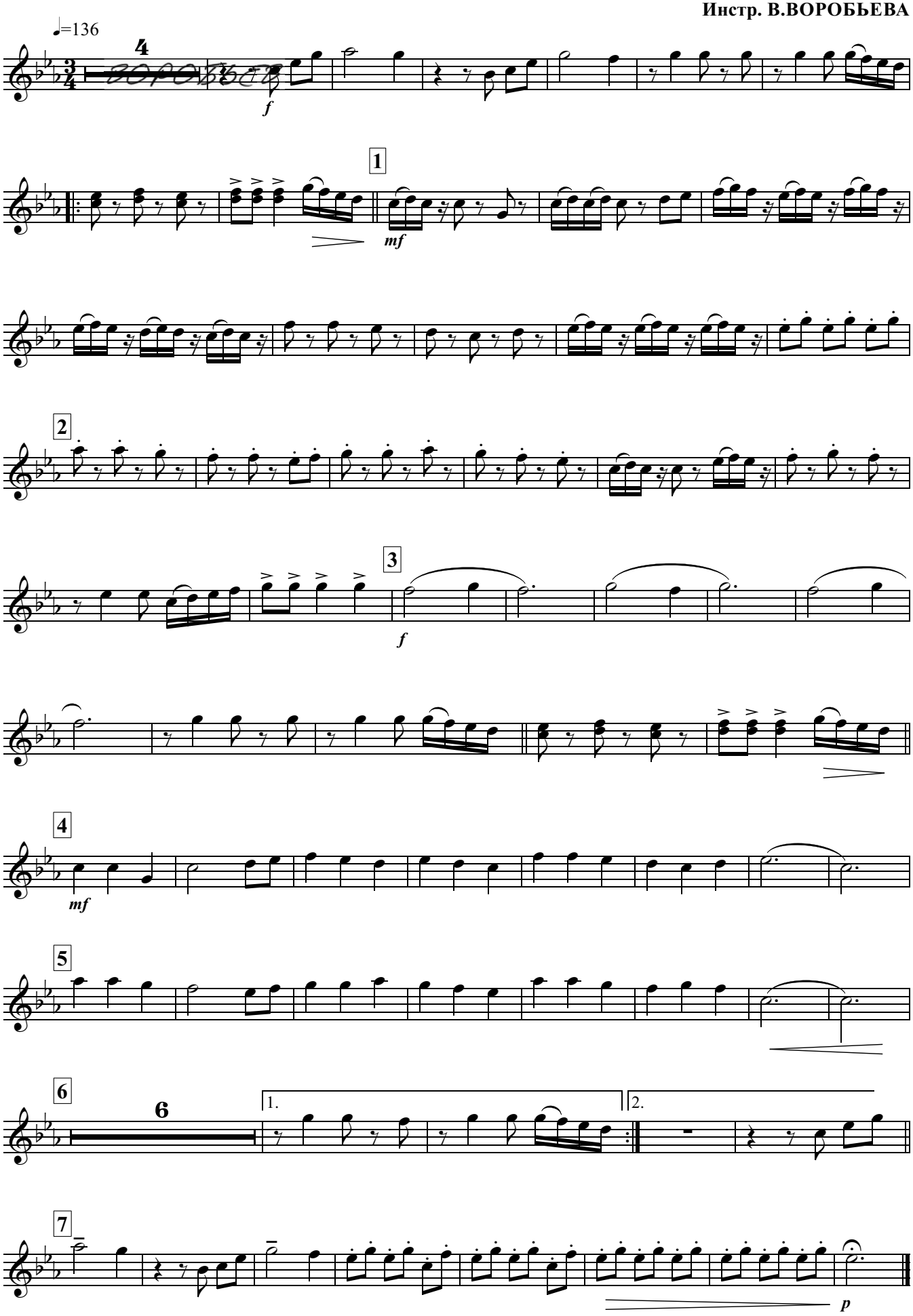

ЗИМНЯЯ ПЕСНЯ

Корнет Б II

Г.ЗАВОЛОКИН
Инстр. В.ВОРОБЬЕВА

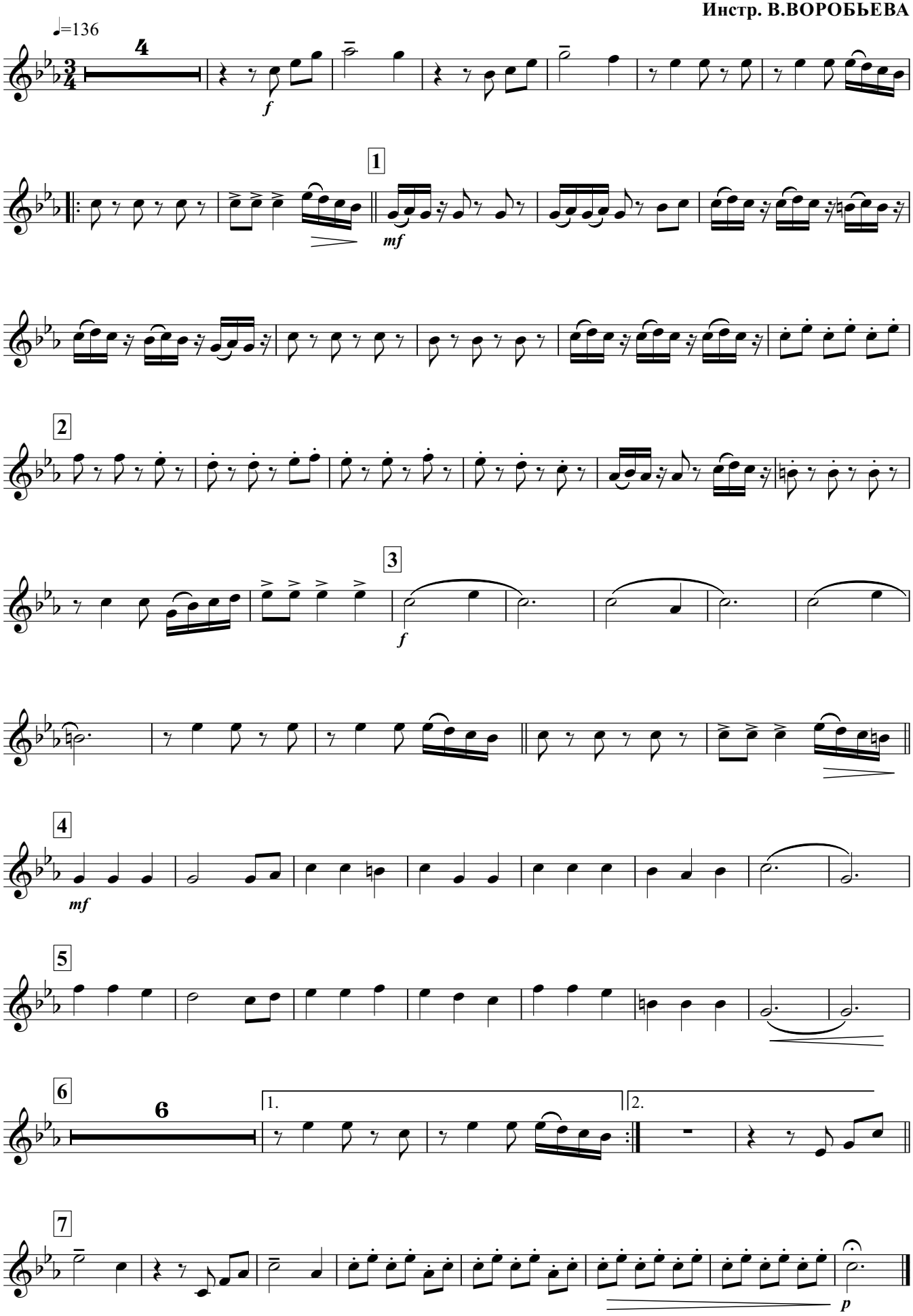

ЗИМНЯЯ ПЕСНЯ

Валторна Эс I

Г.ЗАВОЛОКИН
Инстр. В.ВОРОБЬЕВА

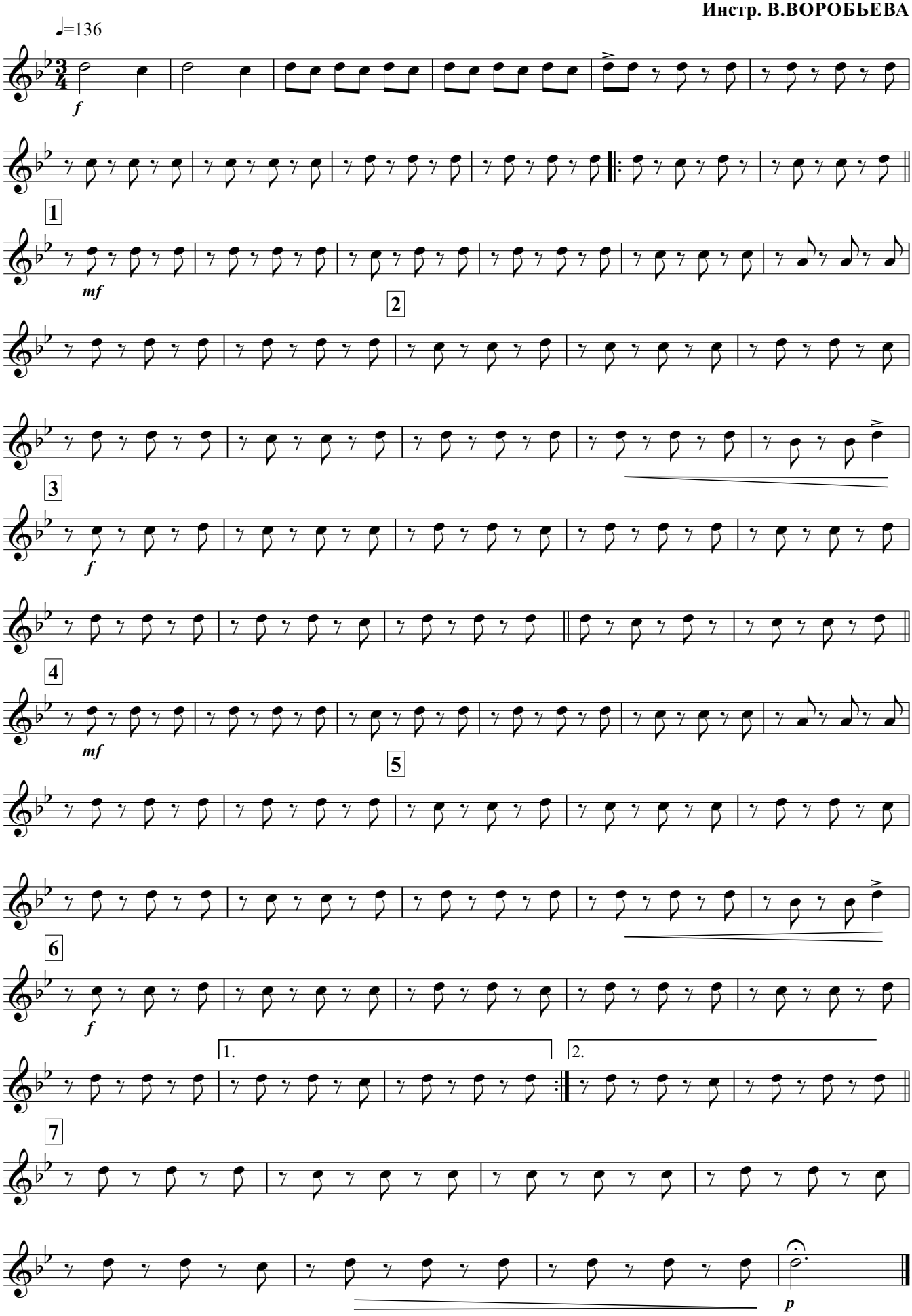

ЗИМНЯЯ ПЕСНЯ

Валторна Эс II

Г.ЗАВОЛОКИН
Инстр. В.ВОРОБЬЕВА

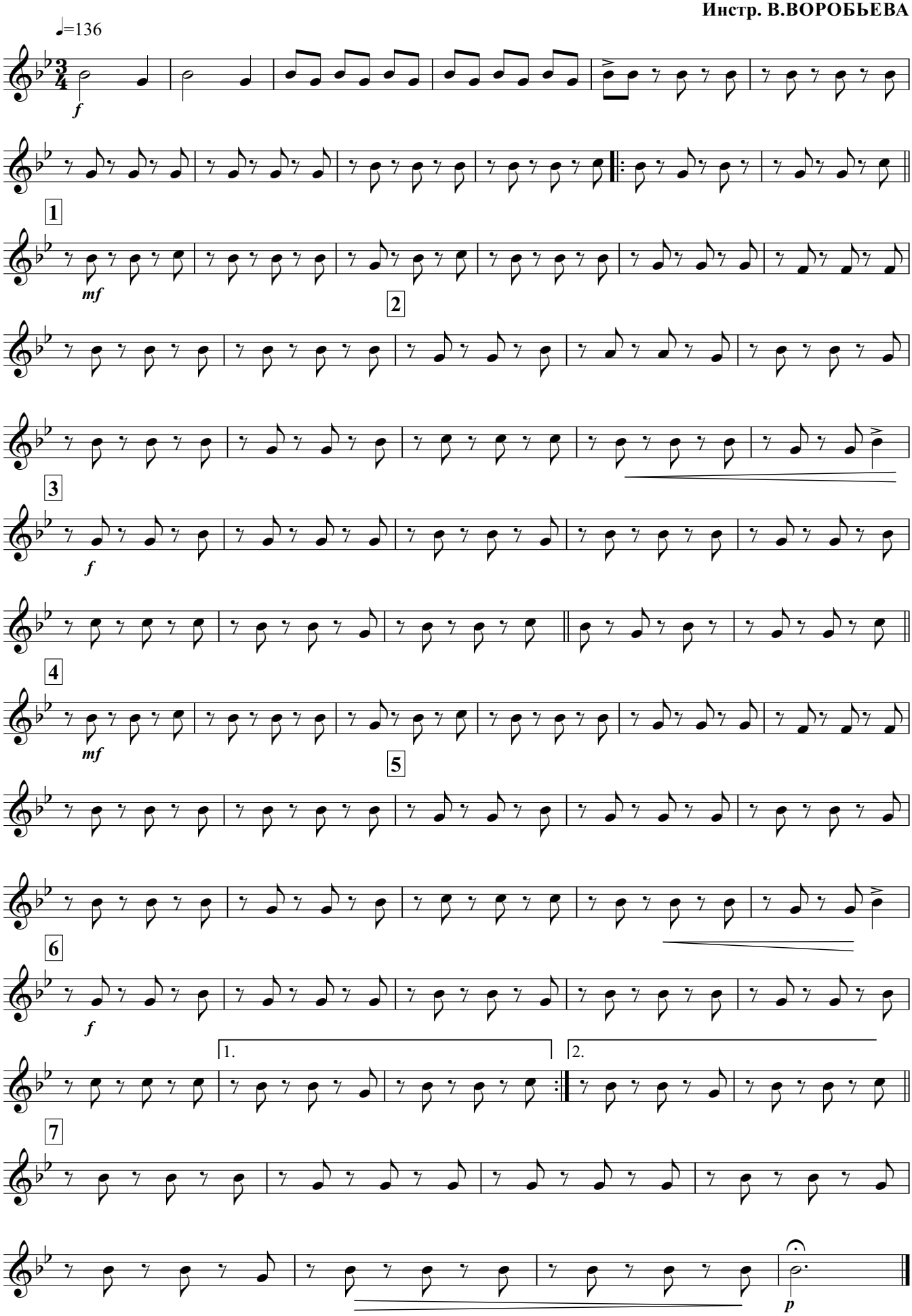

ЗИМНЯЯ ПЕСНЯ

Тенор Б I

Г.ЗАВОЛОКИН
Инстр. В.ВОРОБЬЕВА

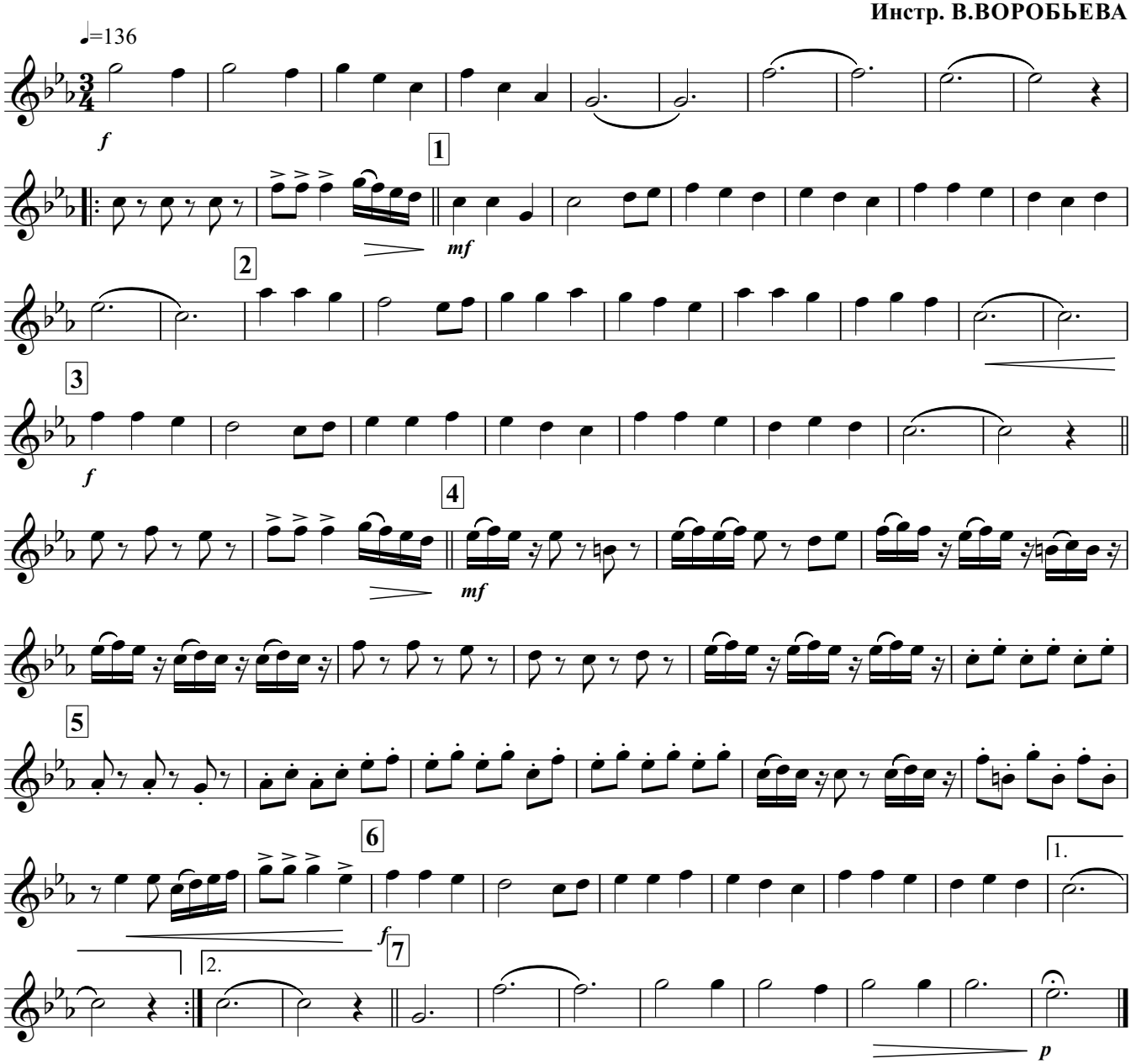

ЗИМНЯЯ ПЕСНЯ

Тенор Б II

Г.ЗАВОЛОКИН
Инстр. В.ВОРОБЬЕВА

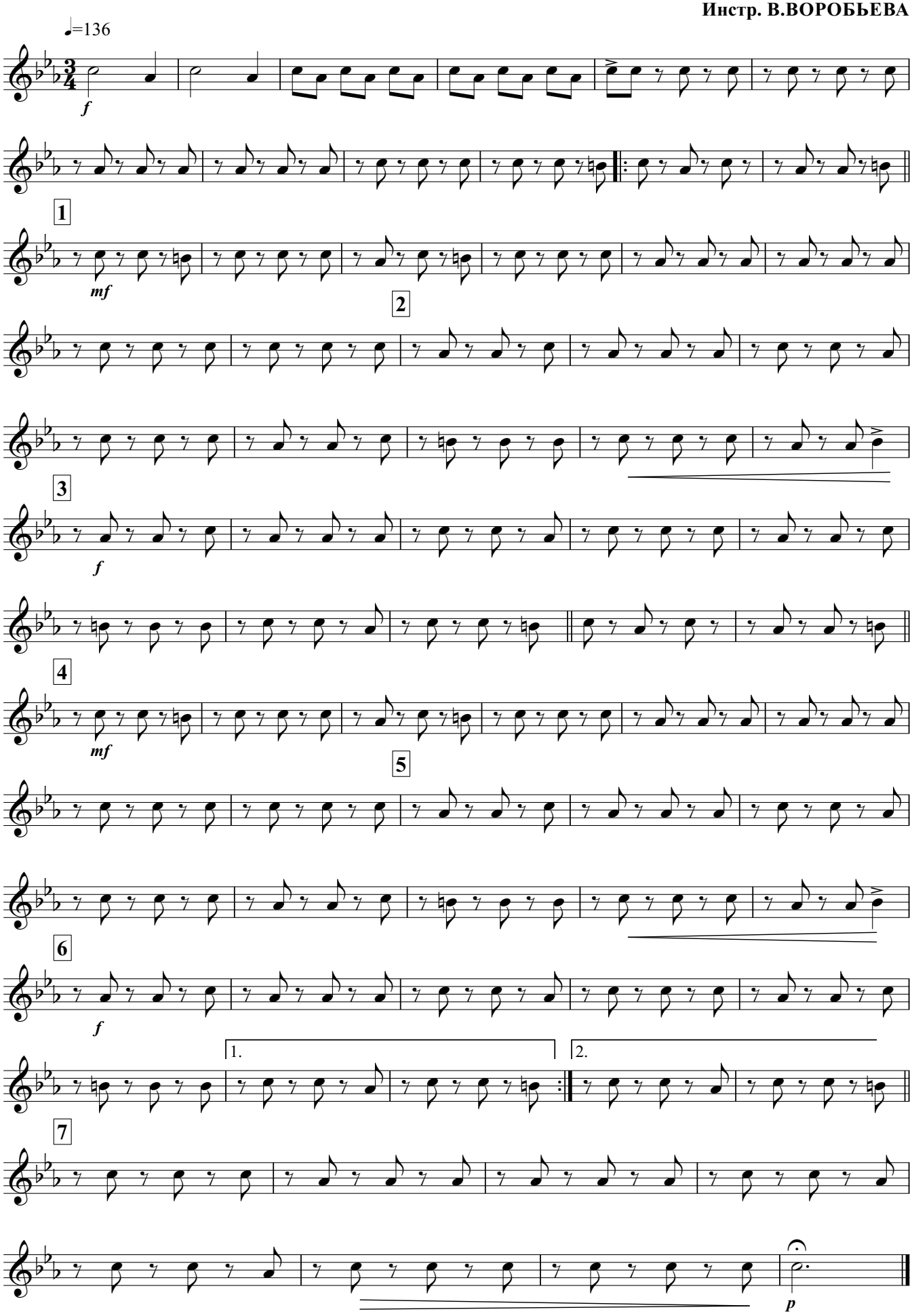

ЗИМНЯЯ ПЕСНЯ

Баритон Б

Г.ЗАВОЛОКИН
Инстр. В.ВОРОБЬЕВА

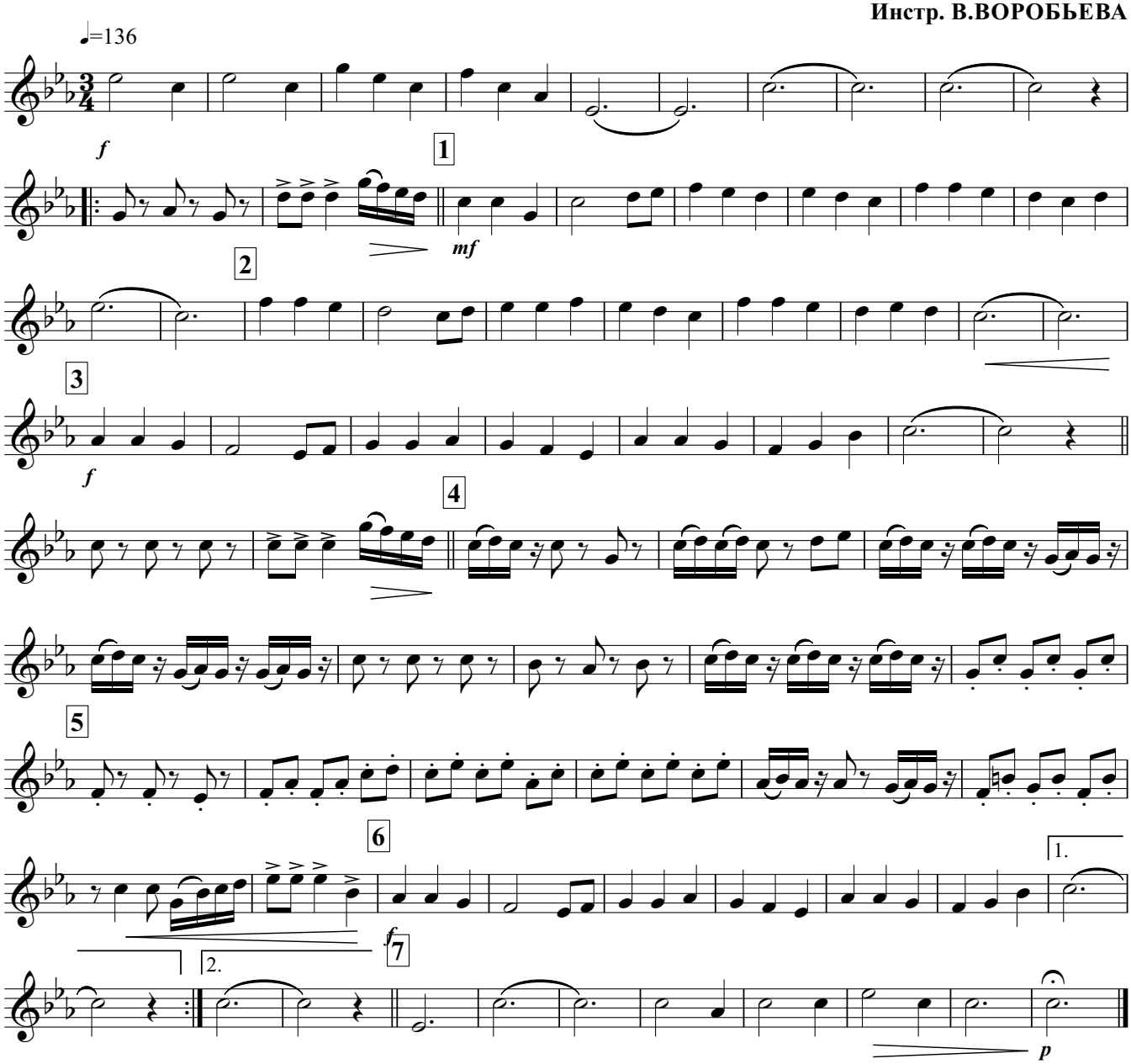

ЗИМНЯЯ ПЕСНЯ

Бас Эс I

Г.ЗАВОЛОКИН
Инстр. В.ВОРОБЬЕВА

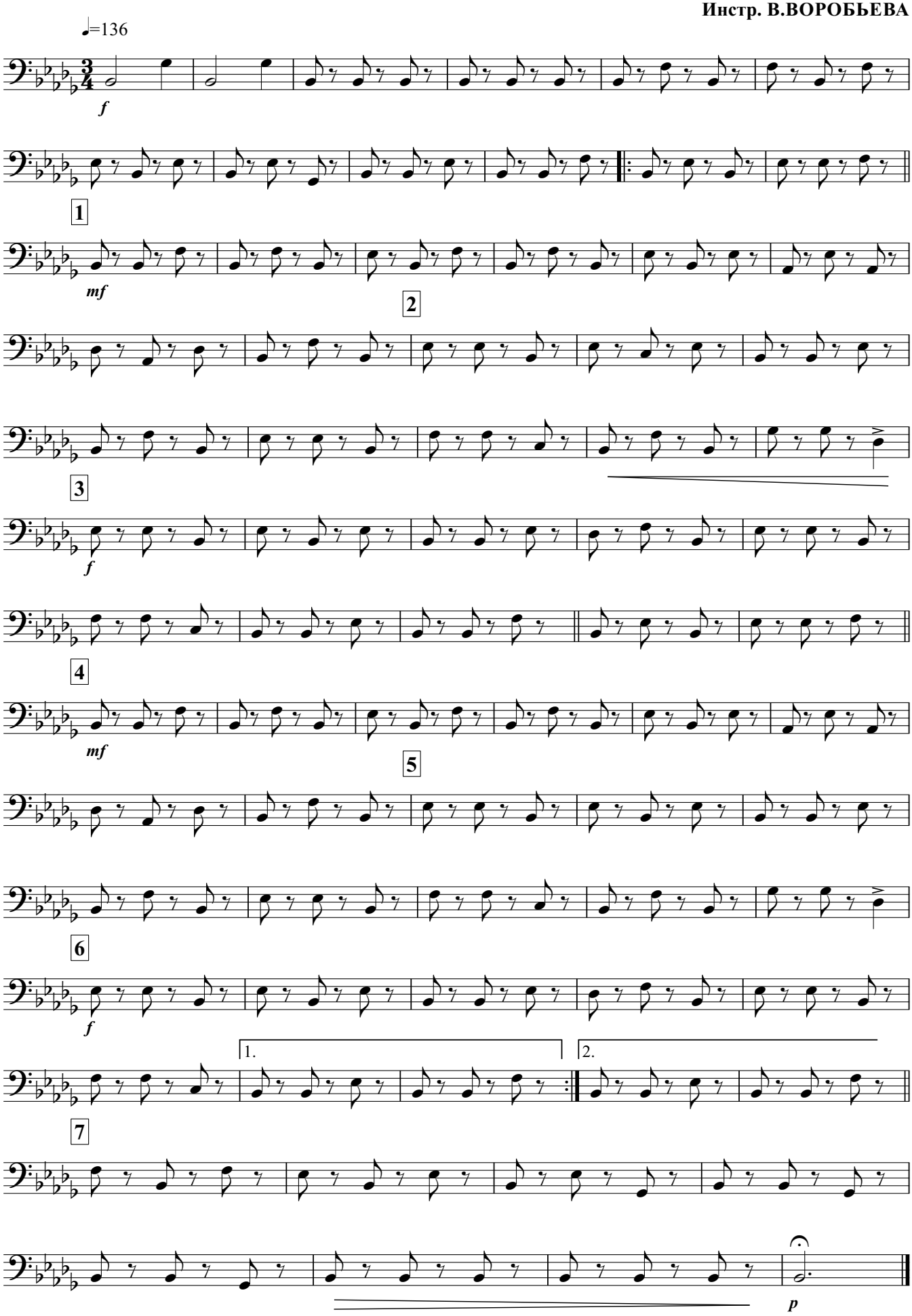

ЗИМНЯЯ ПЕСНЯ

Бас Б II

Г.ЗАВОЛОКИН
Инстр. В.ВОРОБЬЕВА
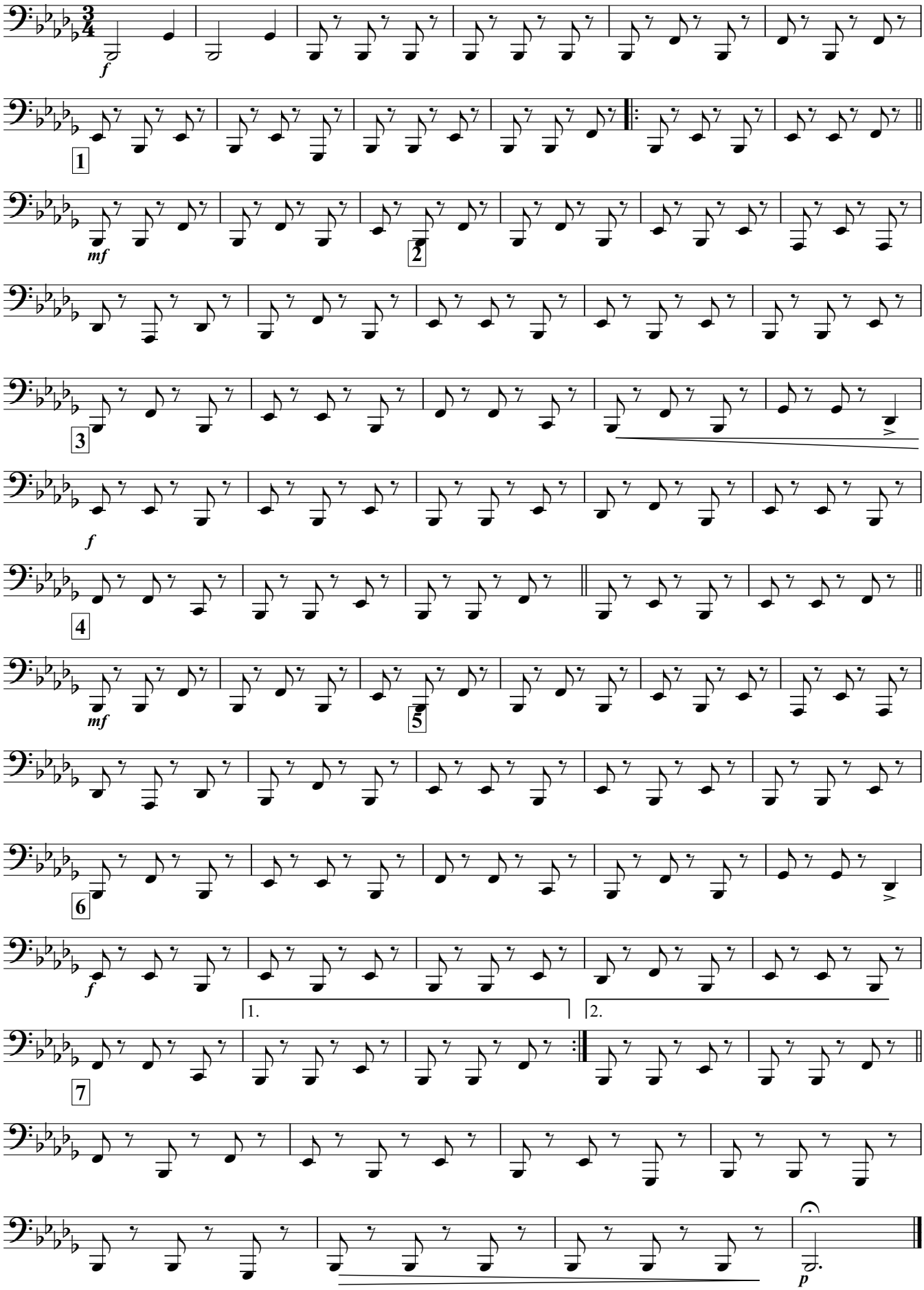
♩=136