

Флейта

# ПЕСНЯ О МАЛЕНЬКОМ ТРУБАЧЕ

оригинальный нотный текст

Слова С.Крылова  
Темп марша ♩ = 110

С.НИКИТИН  
инстр. А.Школяр

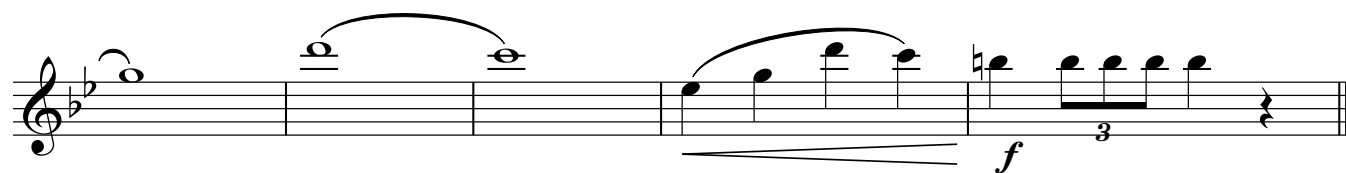
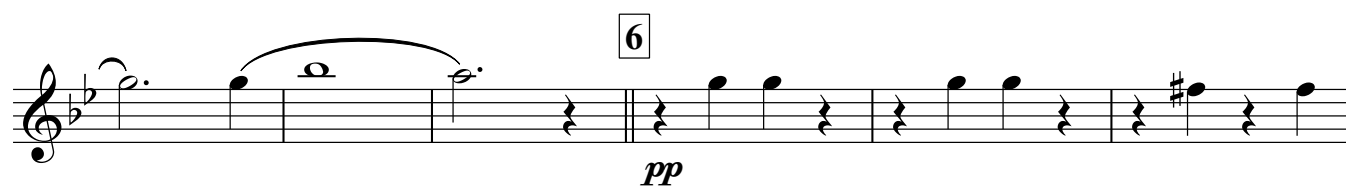
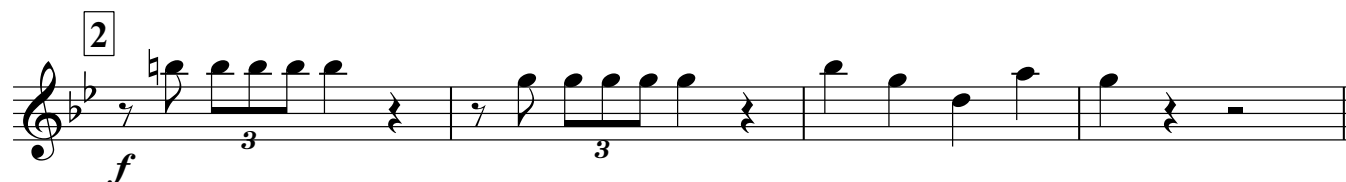
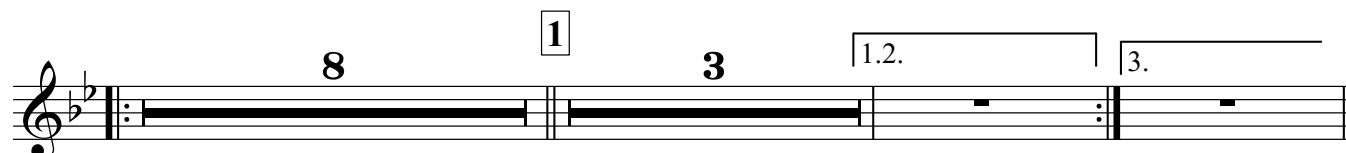

Кларнет В $\flat$  1

## ПЕСНЯ О МАЛЕНЬКОМ ТРУБАЧЕ

оригинальный нотный текст

Слова С.Крылова

С.НИКИТИН

Темп марша  $\text{♩} = 110$ 

инстр. А.Школяр

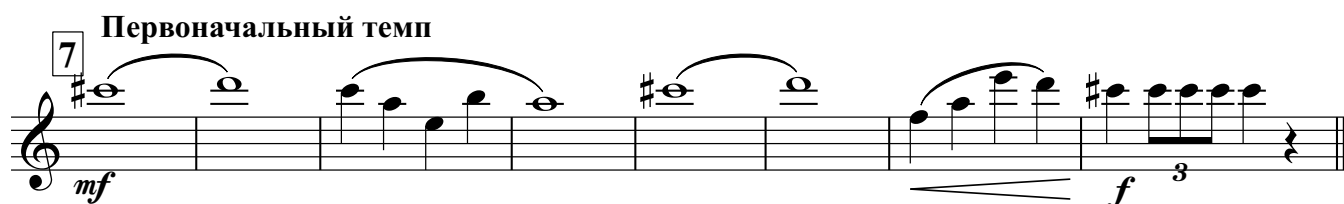
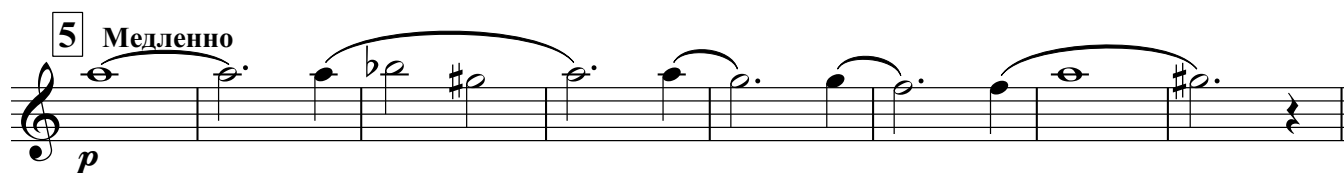
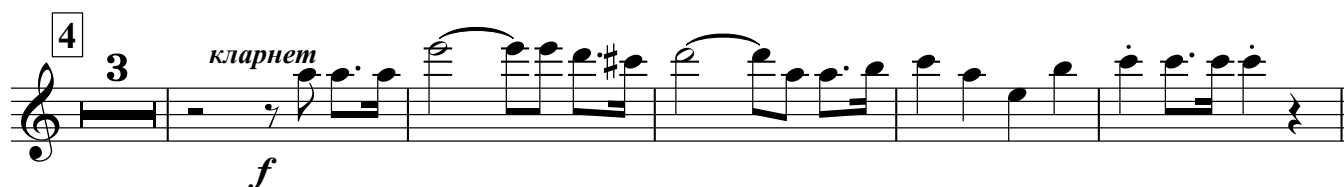
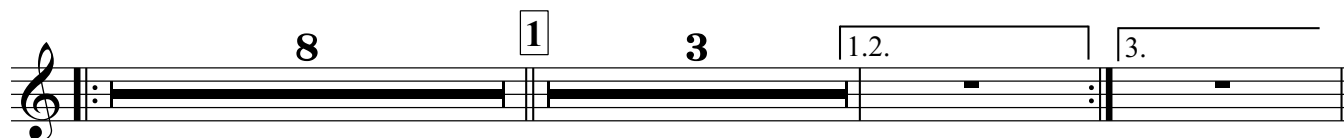
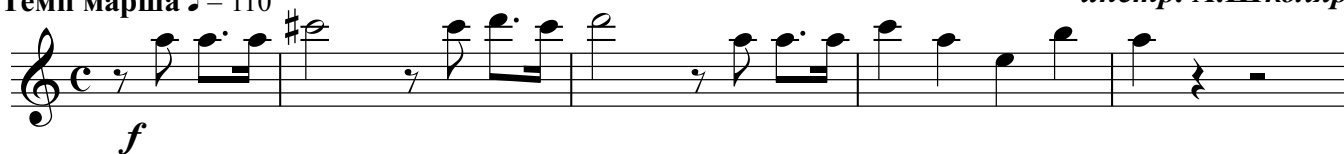

Кларнет В $\flat$  2

## ПЕСНЯ О МАЛЕНЬКОМ ТРУБАЧЕ

оригинальный нотный текст

Слова С.Крылова

С.НИКИТИН

Темп марша  $\text{♩} = 110$ 

инстр. А.Школяр

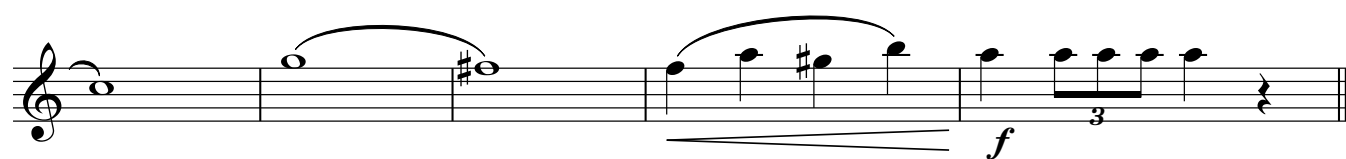
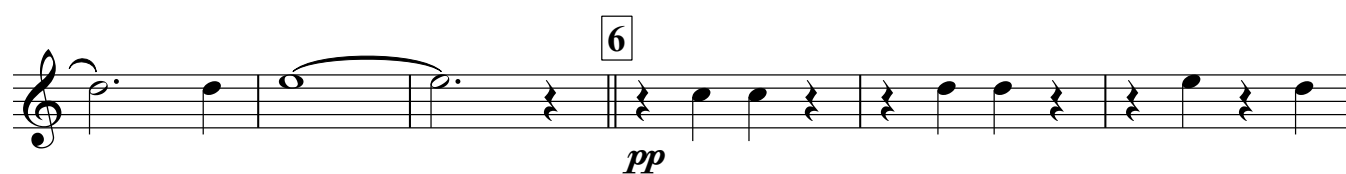
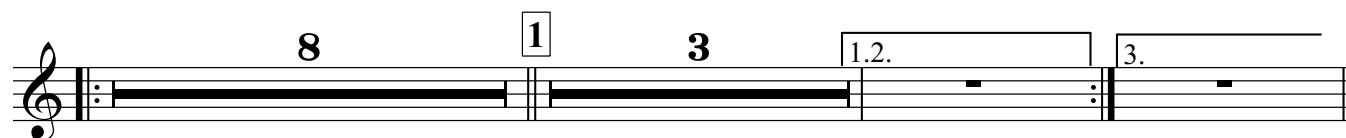

Сакс-альт 1

**ПЕСНЯ О МАЛЕНЬКОМ ТРУБАЧЕ***оригинальный нотный текст*

Слова С.Крылова

**С.НИКИТИН***инстр. А.Школяр*

вокал

Темп марша ♩ = 110

*f*

**1** 1.2. 3.

**2** сакс. *f* 3 3

**3** 8 **4** 3 *f*

**5** Медленно *p*

**6** 3 **7** Первоначальный темп *mf*

*f* 3

Сакс-альт 2

**ПЕСНЯ О МАЛЕНЬКОМ ТРУБАЧЕ***оригинальный нотный текст*

Слова С.Крылова

**С.НИКИТИН**

Темп марша ♩ = 110

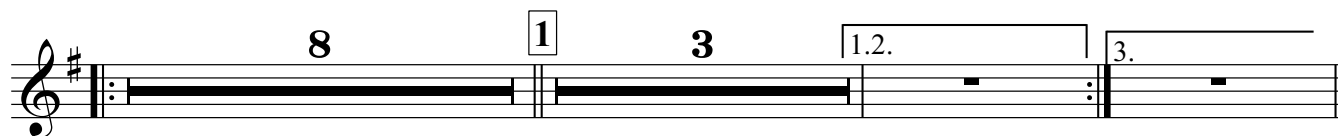
*инстр. А.Школяр*

Труба В $\flat$ **ПЕСНЯ О МАЛЕНЬКОМ ТРУБАЧЕ***оригинальный нотный текст*

Слова С.Крылова

Темп марша ♩ = 110

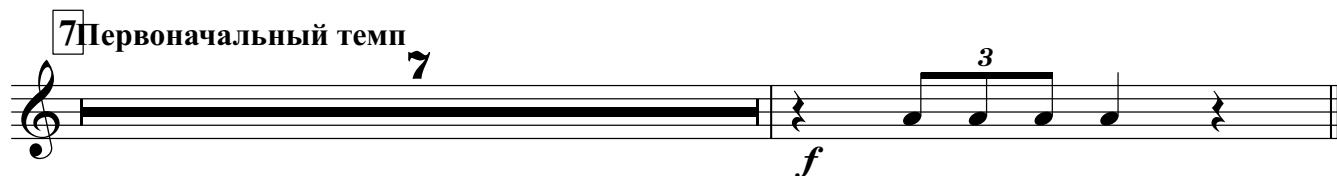
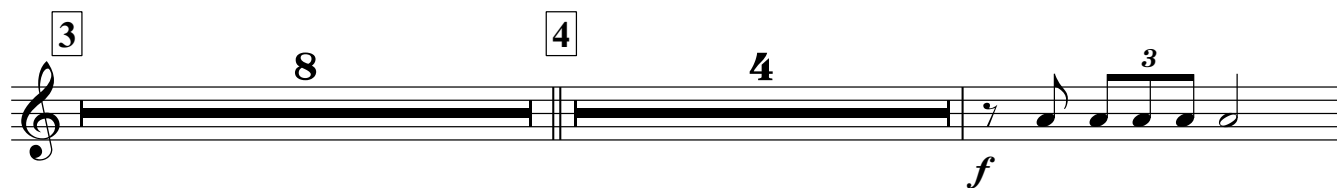
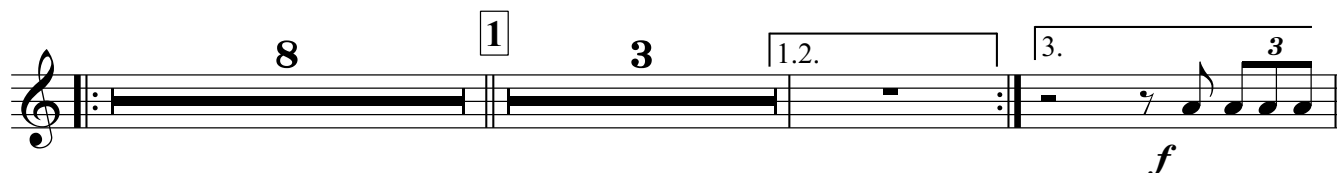
**С.НИКИТИН***инстр. А.Школяр*

Вокал

# ПЕСНЯ О МАЛЕНЬКОМ ТРУБАЧЕ

оригинальный нотный текст

Слова С.Крылова

С.НИКИТИН

инстр. А.Школяр

Темп марша ♩ = 110

1. Кру - гом вой - на, а этот ма - лень кий, \_\_\_ Над ним сме - яисъвсевра -

чи: \_\_\_ ку - да та - кой го - дит - ся ма - лень кий, \_\_\_ Ну раз - ве толь - ко в / тру ба - чи... А что е

му? \_\_\_ Всё ни по - чём: \_\_\_ ну тру - ба - чом, так тру - ба - чом! 2. Как бить.

4. И встал тру - бач в / ды - му и пла - ме - ни, К / гу - бам тру - бу сво - ю при

жал, И за тру - бой весь полк из - ра - нен - ный за - рел "Ин - тер - на - ци - о - нал". И полк по

шёл за тру - ба - чом, о - бы - кно - вен - ным тру - ба - чом! 5. Сол

дат, сол - дат, нам не по - ло - же но... \_\_\_ И вер - но, что там - плачь не плачь, -

В / чу - жой сте - пи, в / тра - ве не - ко - ше - ной О - стал - ся ма - лень - кий тру ба - ч...

*mf* А он, ведь он, \_\_\_ всё де - ло в / чём Был на - сто - я - щим тру - ба -

чом! А он, ведь он, \_\_\_ всё де - ло в / чём Был на - сто - я - щим тру - ба - чом!

Percussion

# ПЕСНЯ О МАЛЕНЬКОМ ТРУБАЧЕ

оригинальный нотный текст

Слова С.Крылова

Темп марша ♩ = 110

С.НИКИТИН

инстр. А.Школяр

♩ C *f* *mf*

4

1 1.2. 3.

2 *f* 3 3

3 4

4 *mf*

*f*

5 Медленно 8 6 4 7 Первоначальный темп *mf*

*f* 3

Тарелки Б.Барабан

**ПЕСНЯ О МАЛЕНЬКОМ ТРУБАЧЕ**

оригинальный нотный текст

Слова С.Крылова

Темп марша ♩ = 110

**С.НИКИТИН**

инстр. А.Школяр

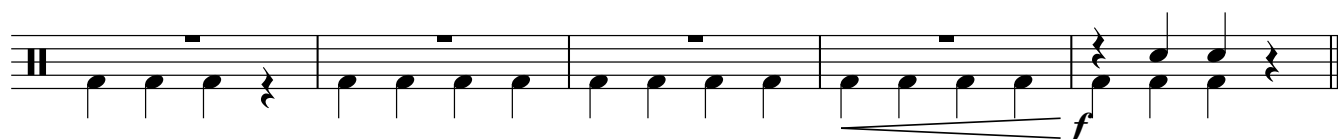
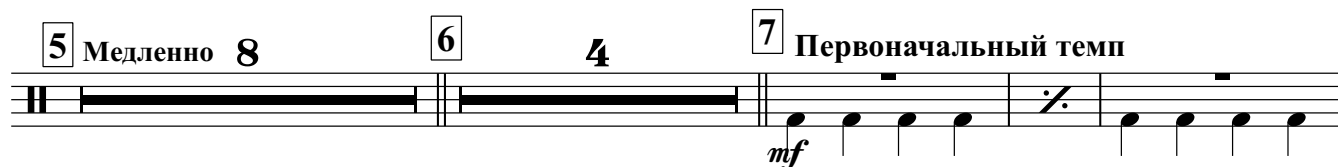
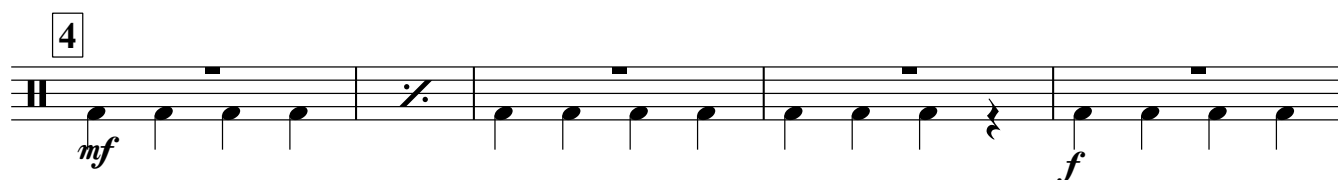

Корнет В $\flat$  1

## ПЕСНЯ О МАЛЕНЬКОМ ТРУБАЧЕ

оригинальный нотный текст

Слова С.Крылова

С.НИКИТИН

Темп марша  $\text{♩} = 110$ 

инстр. А.Школяр

**1** *f*  
**2**  
**3** *f* *один*  
**4** *mf* *все*  
**5** *f* *Медленно* **7** *con sord.* **6**  
**7** *f* *Первоначальный темп* **7** *senza sord.*

Корнет В $\flat$  2

## ПЕСНЯ О МАЛЕНЬКОМ ТРУБАЧЕ

оригинальный нотный текст

Слова С.Крылова

Темп марша  $\text{♩} = 110$ 

С.НИКИТИН

инстр. А.Школяр

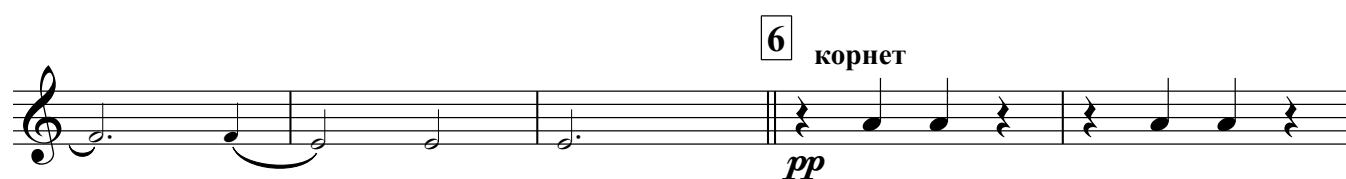
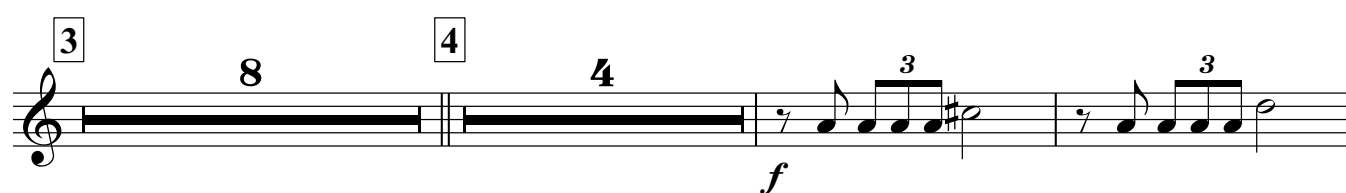
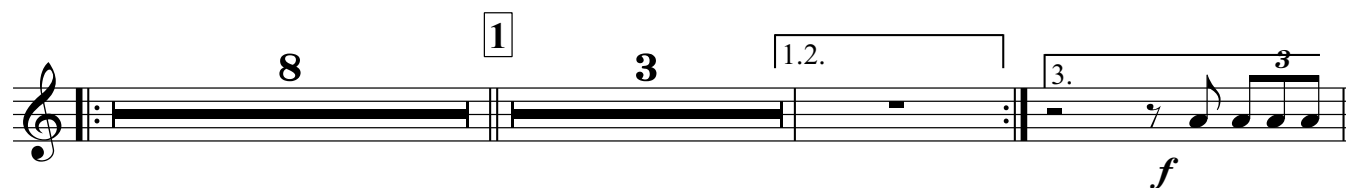
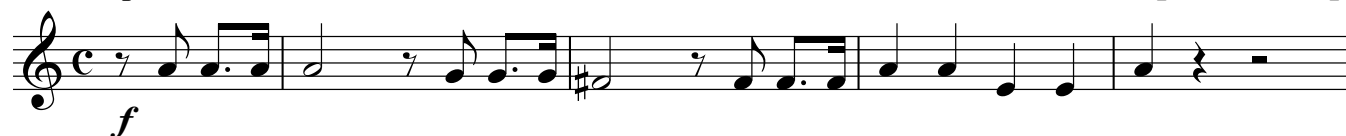

Альт Е♭ 1

## ПЕСНЯ О МАЛЕНЬКОМ ТРУБАЧЕ

оригинальный нотный текст

Слова С.Крылова

С.НИКИТИН

Темп марша ♩ = 110

инстр. А.Школяр

Musical score for Alto Eb 1, "Песня о маленьком трубаче" (Song of the Little Trumpeter) by S. Nikitin. The score is in G major (one sharp) and 2/4 time. It begins with a tempo marking of "Tempo marcia" (♩ = 110). The piece features various dynamics including *f*, *mf*, *pp*, and *p*. It includes articulations such as slurs, accents, and slurs over triplets. Performance instructions include "1. Медленно" (1. Moderato) and "7 Первоначальный темп" (7 Original tempo). Rehearsal marks 1 through 7 are placed at the beginning of specific sections. The score concludes with a final flourish marked *f* and a triplet.

Альт Е♭ 2

## ПЕСНЯ О МАЛЕНЬКОМ ТРУБАЧЕ

оригинальный нотный текст

Слова С.Крылова

С.НИКИТИН

инстр. А.Школяр

Темп марша ♩ = 110

Musical score for Alto Eb 2, titled "ПЕСНЯ О МАЛЕНЬКОМ ТРУБАЧЕ" (Song of the Little Trumpeter) by S. Nikitin. The score is in G major (one sharp) and 2/4 time. It begins with a tempo marking of "Темп марша ♩ = 110". The piece features various dynamics including *f*, *mf*, *pp*, and *p*. It includes first, second, and third endings, and a section marked "5 Медленно" (5 Slowly) with a dynamic of *p*. The score concludes with a final flourish marked *f*.

Тенор В 1

**ПЕСНЯ О МАЛЕНЬКОМ ТРУБАЧЕ**

оригинальный нотный текст

Слова С.Крылова

С.НИКИТИН

инстр. А.Школяр

Темп марша ♩ = 110

Тенор В 2

**ПЕСНЯ О МАЛЕНЬКОМ ТРУБАЧЕ**

оригинальный нотный текст

Слова С.Крылова

С.НИКИТИН

инстр. А.Школяр

Темп марша ♩ = 110

**1** *f* *mf*  
**2** *f*  
**3** *mf*  
**4** *mf* *f*  
**5** Медленно *p*  
**6** *pp*  
**7** Первоначальный темп *mf* *f*

Baritone

**ПЕСНЯ О МАЛЕНЬКОМ ТРУБАЧЕ***оригинальный нотный текст*

Слова С.Крылова

**С.НИКИТИН**

Темп марша ♩ = 110

*инстр. А.Школяр*

1. *f*

4

1. 12. 3.

2. *f* 3 3

3. 4 *mf*

4. *f*

5. Медленно *p*

6. *pp* 3

7. Первоначальный темп 7 *f* 3

Bass in C 1

**ПЕСНЯ О МАЛЕНЬКОМ ТРУБАЧЕ***оригинальный нотный текст*

Слова С.Крылова

Темп марша ♩ = 110

**С.НИКИТИН**

инстр. А.Школяр

Bass in C 2

**ПЕСНЯ О МАЛЕНЬКОМ ТРУБАЧЕ**

оригинальный нотный текст

Слова С.Крылова

**С.НИКИТИН**

Темп марша ♩ = 110

инстр. А.Школяр

**1** **1.2.** **3.**  
**2** **3** **3**  
**3** **mf**  
**4** **mf**  
**5** Медленно **p**  
**6** **4** **7** Первоначальный темп **mf**  
**3** **f**