

Flute

ВАЛЬС ГОРЯЩИХ СВЕЧЕЙ

(на тему старинной шотландской мелодии)

из кинофильма "Мост Ватерлоо"

$\text{♩} = 180$

mf

mf

f

f

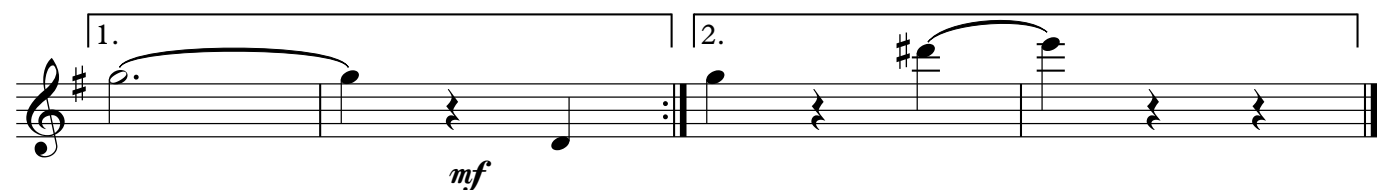
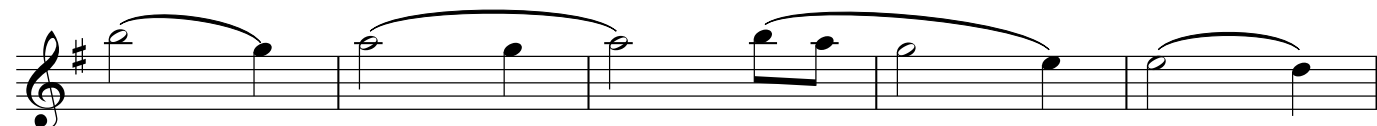
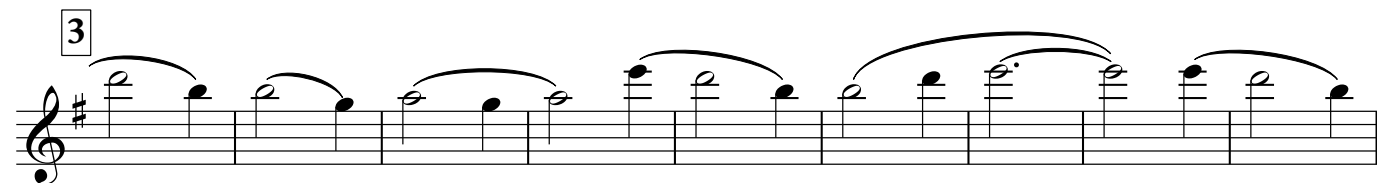
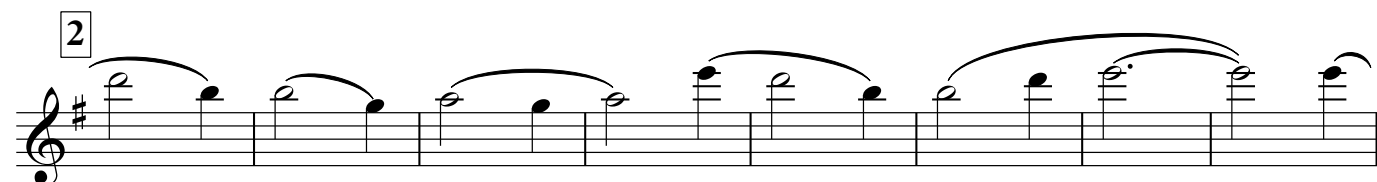
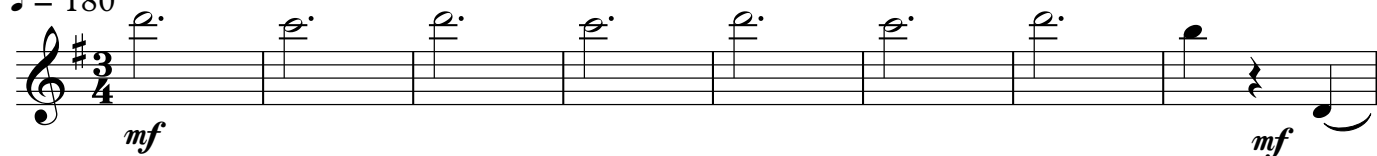
Clarinet in B \flat 1**ВАЛЬС ГОРЯЩИХ СВЕЧЕЙ***(на тему старинной шотландской мелодии)**из кинофильма "Мост Ватерлоо"* $\text{♩} = 180$ 

Alto Saxophone 1

ВАЛЬС ГОРЯЩИХ СВЕЧЕЙ

(на тему старинной шотландской мелодии)

из кинофильма "Мост Ватерлоо"

$\text{♩} = 180$

mf

1 15 2

3 *f*

1. 2.

Alto Saxophone 2

ВАЛЬС ГОРЯЩИХ СВЕЧЕЙ*(на тему старинной шотландской мелодии)**из кинофильма "Мост Ватерлоо"*

♩ = 180

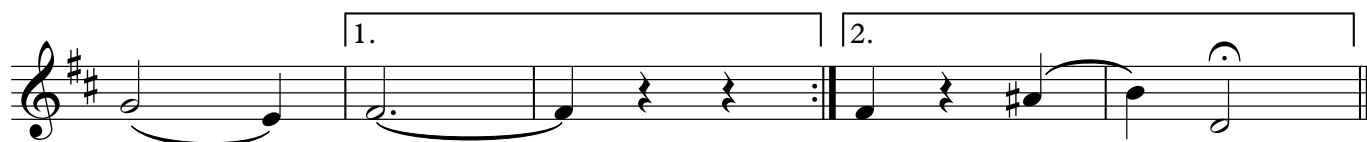
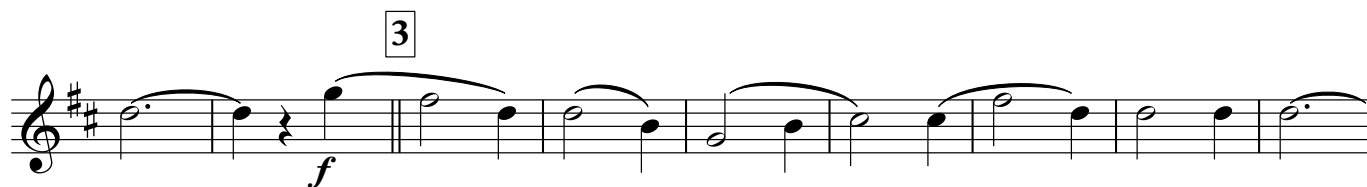
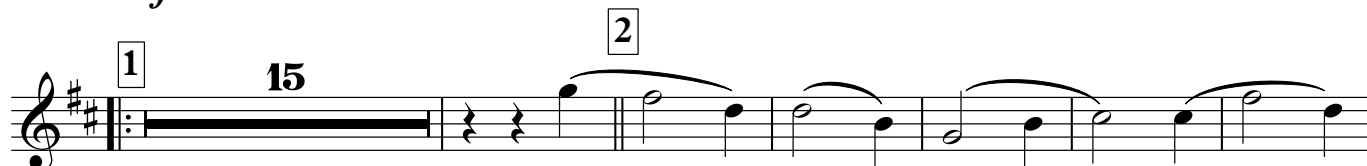

Trumpet in B \flat

ВАЛЬС ГОРЯЩИХ СВЕЧЕЙ

(на тему старинной шотландской мелодии)

из кинофильма "Мост Ватерлоо"

$\text{♩} = 180$

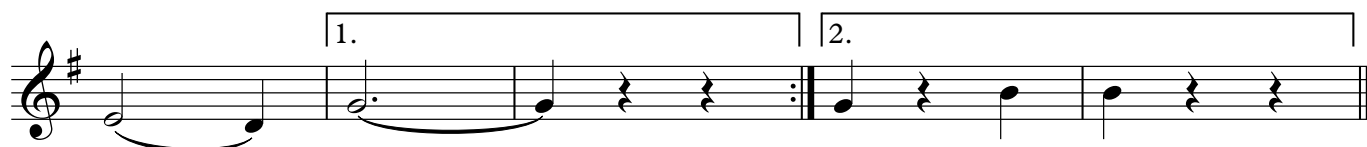
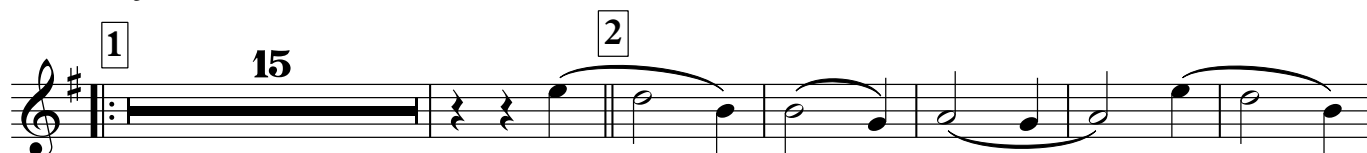

Percussion

ВАЛЬС ГОРЯЩИХ СВЕЧЕЙ

(на тему старинной шотландской мелодии)

из кинофильма "Мост Ватерлоо"

♩ = 180

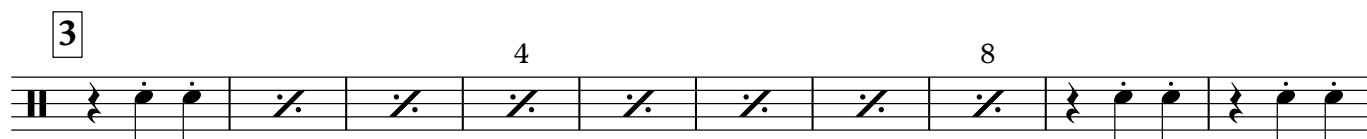
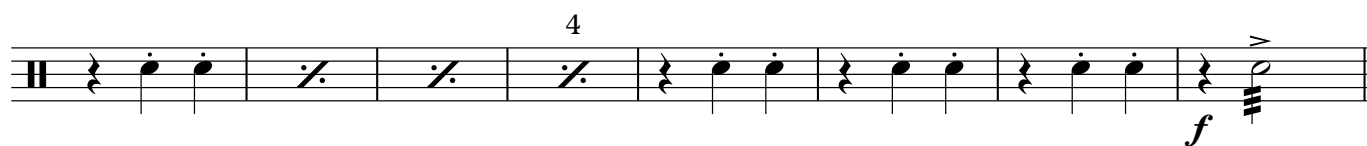
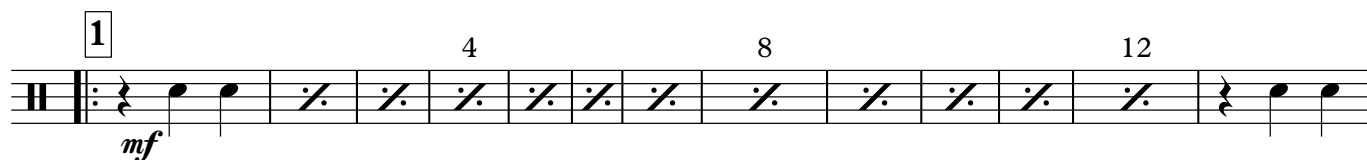

Marching Bass Drum

ВАЛЬС ГОРЯЩИХ СВЕЧЕЙ

(на тему старинной шотландской мелодии)

из кинофильма "Мост Ватерлоо"

♩ = 180

Cornet in B \flat 1

ВАЛЬС ГОРЯЩИХ СВЕЧЕЙ

(на тему старинной шотландской мелодии)

из кинофильма "Мост Ватерлоо"

$\text{♩} = 180$

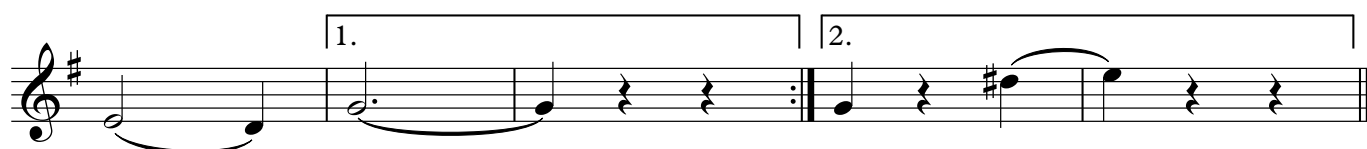
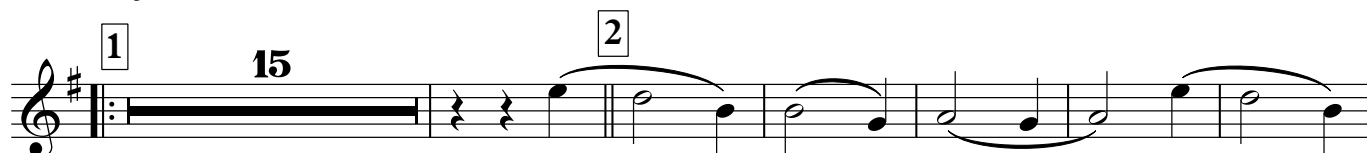

Cornet in B \flat 2

ВАЛЬС ГОРЯЩИХ СВЕЧЕЙ

(на тему старинной шотландской мелодии)

из кинофильма "Мост Ватерлоо"

$\text{♩} = 180$

Horn in E \flat 1

ВАЛЬС ГОРЯЩИХ СВЕЧЕЙ

(на тему старинной шотландской мелодии)

из кинофильма "Мост Ватерлоо"

$\text{♩} = 180$

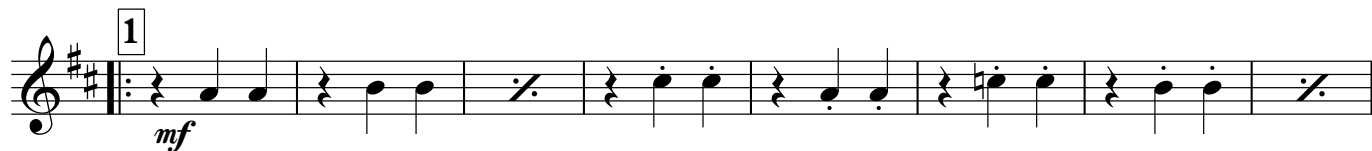

Horn in E \flat 2

ВАЛЬС ГОРЯЩИХ СВЕЧЕЙ

(на тему старинной шотландской мелодии)

из кинофильма "Мост Ватерлоо"

$\text{♩} = 180$

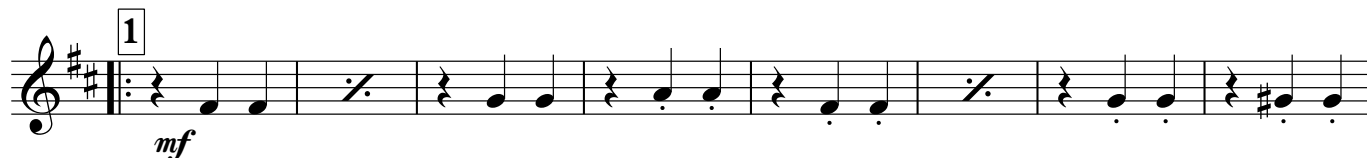

Euphonium 1

ВАЛЬС ГОРЯЩИХ СВЕЧЕЙ*(на тему старинной шотландской мелодии)**из кинофильма "Мост Ватерлоо"*

♩ = 180

Euphonium 2

ВАЛЬС ГОРЯЩИХ СВЕЧЕЙ*(на тему старинной шотландской мелодии)**из кинофильма "Мост Ватерлоо"*

♩ = 180

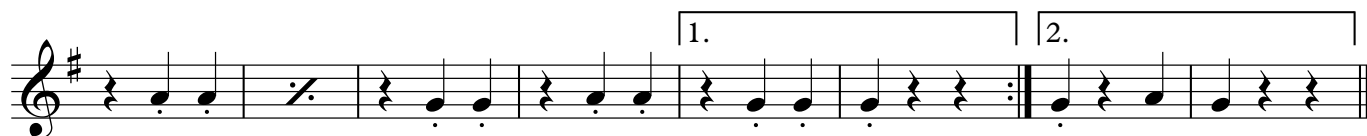
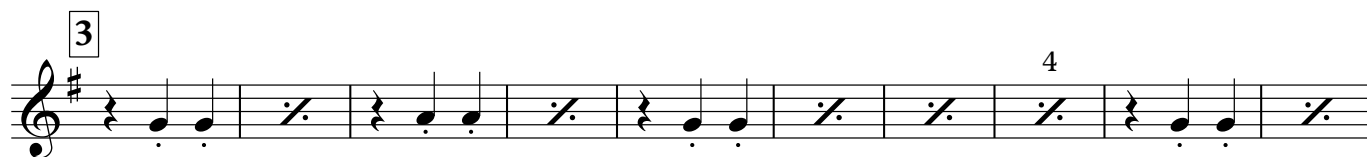
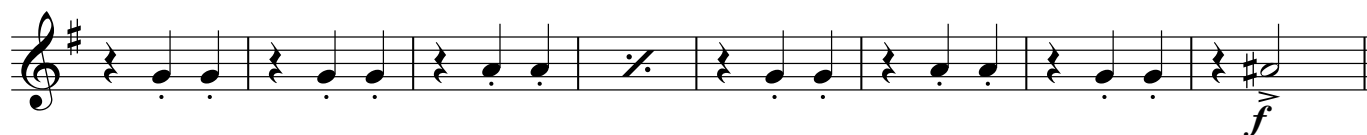
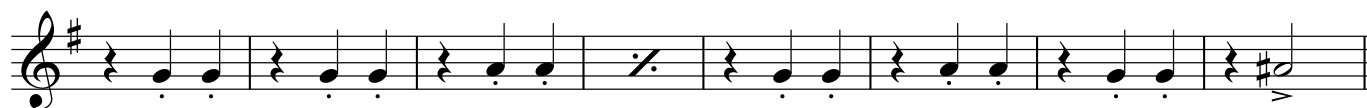
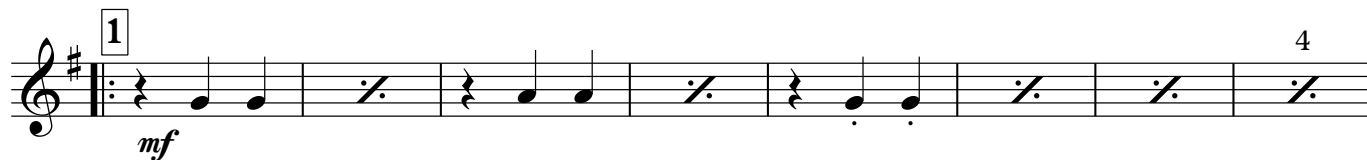

Baritone

ВАЛЬС ГОРЯЩИХ СВЕЧЕЙ

(на тему старинной шотландской мелодии)

из кинофильма "Мост Ватерлоо"

♩ = 180

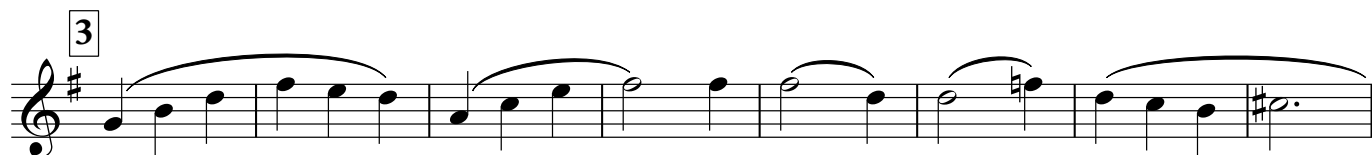
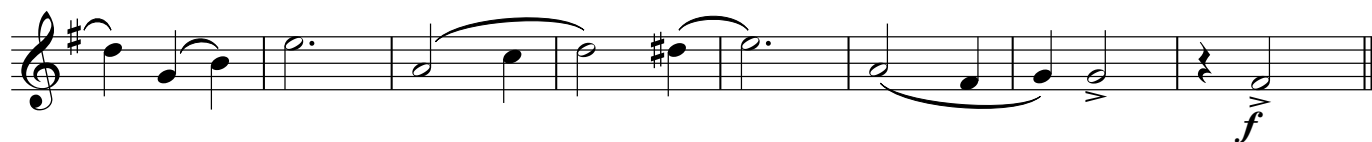
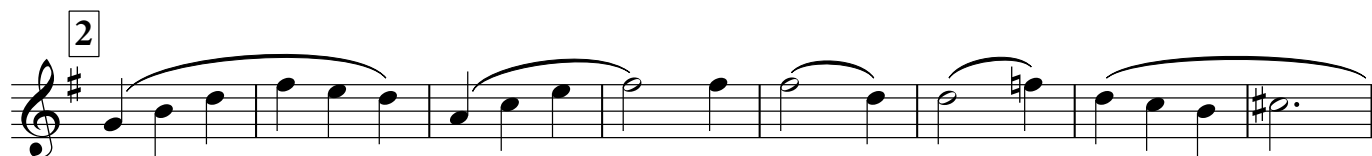

Bass in C 1

ВАЛЬС ГОРЯЩИХ СВЕЧЕЙ

(на тему старинной шотландской мелодии)

из кинофильма "Мост Ватерлоо"

♩ = 180

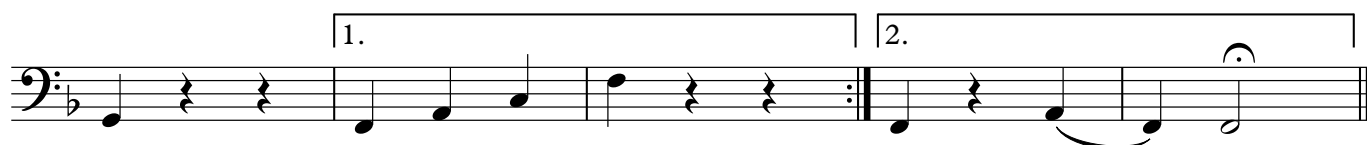

Bass in C 2

ВАЛЬС ГОРЯЩИХ СВЕЧЕЙ

(на тему старинной шотландской мелодии)

из кинофильма "Мост Ватерлоо"

♩ = 180

4

1

2

3

1. 2.