

Flute

# ГОЛУБАЯ ДАЛЬ

ВАЛЬС

Л. Чернецкий (сын)  
инстр. З. Бинкин  
обр. А. Школяр

16

1

*mf*

*f*

2

3

1.

2.

4

14

5

*mf*

конец

6

*f*

3

3

7

*ff*

*mf* 3

3

1.

2.

*f*

Clarinet in B $\flat$  1

# ГОЛУБАЯ ДАЛЬ

ВАЛЬС

Л. Чернецкий (сын)  
инстр. З. Бинкин  
обр. А. Школяр

Clarinet in B $\flat$  2

# ГОЛУБАЯ ДАЛЬ

ВАЛЬС

Л. Чернецкий (сын)

инстр. З. Бинкин

обр. А. Школяр

7

1

*mf*

*f*

2

3

1.

2.

4

7

*p*

5

*mf*

конец

6

*f*

7

*ff*

*mf*

1.

2.

*f*

Alto Saxophone 1

# ГОЛУБАЯ ДАЛЬ

вальс

Л. Чернецкий (сын)

инстр. З. Бинкин

обр. А. Школяр

16

1

*mf*

*f*

2

3

1.

2.

4

16

5

*mf*

конец

6

*f*

3

7

*ff*

*mf* 3

3

1.

2.

*f*

Alto Saxophone 2

# ГОЛУБАЯ ДАЛЬ

ВАЛЬС

Л. Чернецкий (сын)  
инстр. З. Бинкин  
обр. А. Школяр

16

1

*mf*

*f*

2

3

1.

2.

4

14

5

*mf*

конец

6

*f*

7

*ff*

*mf* 3

3

1.

2.

*f*

Trumpet in B♭

# ГОЛУБАЯ ДАЛЬ

ВАЛЬС

Л. Чернецкий (сын)  
инстр. З. Бинкин  
обр. А. Школяр

14

*p*

1

*mf*

*f*

2

3

1.

2.

4

14

*p*

5

*mf*

конец

6

2

*f*

2

7

2

*ff*

*mf*

3

1.

2.

Percussion

# ГОЛУБАЯ ДАЛЬ

Л. Чернецкий (сын)  
инстр. З. Бинкин  
обр. А. Школяр

ВАЛЬС

4 8 12

*p*

1 4 8

*mf*

2 4 8

*f*

3 1. 2.

4 4 8

*p*

4

5 4 8

*mf*

конец 6 *f*

4

7 *ff*

1. 2.

*mf*

Marching Bass Drum

# ГОЛУБАЯ ДАЛЬ

Л. Чернецкий (сын)  
инстр. З. Бинкин  
обр. А. Школяр

ВАЛЬС

Cornet in B $\flat$  1

## ГОЛУБАЯ ДАЛЬ

вальс

Л. Чернецкий (сын)

инстр. З. Бинкин

обр. А. Школяр

14

1

*p* *mf*

2

*f*

3

1. 2.

4 14 5

*p* *mf*

конец

6

*f*

3

3

7

*ff*

3

*mf*

3

1. 2.

*f*

Cornet in B $\flat$  2

# ГОЛУБАЯ ДАЛЬ

Л. Чернецкий (сын)  
инстр. З. Бинкин  
обр. А. Школяр

вальс

14

1

*p* *mf*

*f*

2

3

1.

2.

4

14

*p*

5

*mf*

конец

6

*f*

7

*ff* *mf*

3

1.

2.

*f*

Horn in E♭ 1

# ГОЛУБАЯ ДАЛЬ

вальс

Л. Чернецкий (сын)

инстр. З. Бинкин

обр. А. Школяр

**1**  
*p*

**1**  
*mf*

**2**  
*f*

**3**  
 1.  
 2.

**4**  
*p*

**5**  
*mf*

конец  
**6**  
*f*

**7**  
*ff*

*mf*  
 1.  
 2.

Horn in E $\flat$  2

# ГОЛУБАЯ ДАЛЬ

вальс

4

Л. Чернецкий (сын)

инстр. З. Бинкин

обр. А. Школяр

*p*

*mf*

*f*

*p*

*mf*

конец

6

*f*

4

7

*ff* *mf*

1. 2.

Euphonium 1

# ГОЛУБАЯ ДАЛЬ

вальс

Л. Чернецкий (сын)  
инстр. З. Бинкин  
обр. А. Школяр

*p*

**1**  
*mf*

**2**  
*f*

**3**

**1.** **2.** **4**  
*p*

**5**  
*mf*

конец **6**  
*f*

**7**  
*ff* *mf*

**1.** **2.**  
*f*

Euphonium 2

## ГОЛУБАЯ ДАЛЬ

ВАЛЬС

Л. Чернецкий (сын)

инстр. З. Бинкин

обр. А. Школяр

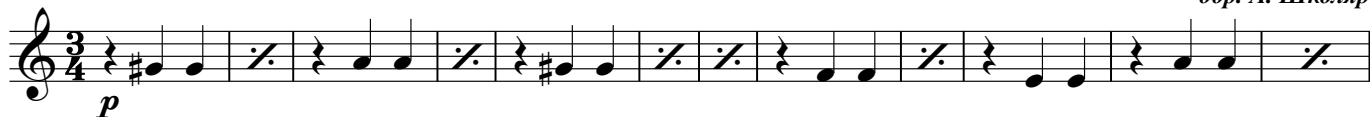

Baritone

## ГОЛУБАЯ ДАЛЬ

ВАЛЬС

Л. Чернецкий (сын)

инстр. З. Бинкин

обр. А. Школяр

Bass in C 1

## ГОЛУБАЯ ДАЛЬ

ВАЛЬС

Л. Чернецкий (сын)

инстр. З. Бинкин

обр. А. Школяр

Musical score for Bass in C 1, titled "ГОЛУБАЯ ДАЛЬ" (Golubaya Dally), a waltz by L. Chernetskiy (son), arranged by A. Shkolyar. The score is in 3/4 time and begins in B-flat major.

The score consists of 10 staves of music. Key features include:

- Staff 1:** Starts with a piano (*p*) dynamic marking.
- Staff 2:** Contains the first ending (1).
- Staff 3:** Contains the second ending (2).
- Staff 4:** Contains the third ending (3) and a first ending (1).
- Staff 5:** Contains the fourth ending (4).
- Staff 6:** Contains the fifth ending (5) and a first ending (1).
- Staff 7:** Contains the sixth ending (6) and a first ending (1).
- Staff 8:** Contains the seventh ending (7) and a first ending (1).
- Staff 9:** Contains the eighth ending (8) and a first ending (1).
- Staff 10:** Contains the ninth ending (9) and a first ending (1).

The score includes dynamic markings such as *p*, *mf*, *f*, and *ff*. It also features articulation marks (accents) and repeat signs with first and second endings. The piece concludes with a key signature change to C major and a double bar line.

Bass in C 2

# ГОЛУБАЯ ДАЛЬ

ВАЛЬС

Л. Чернецкий (сын)

инстр. З. Бинкин

обр. А. Школяр

1. *p*

2. *mf*

3. *f*

4. *p*

5. *mf* **конец**

6. *f*

7. *ff* *mf*